

Komar[®]

INTO WONDERLAND

WALL DESIGN





INTO ADVENTURE VOL.2

Schwerelos glitten Mika und sein treuer Gefährte Blu, der Wal durch das weite All. Mikas Herz klopfte wie immer besonders schnell, wenn er auf dem Rücken seines Freundes ritt und sich in neue Abenteuer stürzte. Auf wen würde er wohl heute treffen? Welche Weisheiten warteten darauf von ihm entdeckt zu werden? Vorbei an tausenden von Sternen schwebten sie durch ein unbekanntes Universum und erreichten den blauen Planet Wonderland.

Mika and his faithful companion, Blu the whale, glided weightlessly through the vastness of space. Mika's heart was beating especially fast, like it always did when he rode on his friend's back and plunged into new adventures.

Who would he meet today? What words of wisdom were waiting to be discovered by him? They floated through an unknown universe, passing thousands of stars, and reached the blue planet Wonderland.

Mika et son fidèle compagnon Blu la baleine glissaient en apesanteur dans l'immensité de l'espace. Comme toujours, le cœur de Mika battait particulièrement vite lorsqu'il montait sur le dos de son ami et se lançait dans de nouvelles aventures. Qui allait-il rencontrer aujourd'hui? Quelles sagesses allait-il en tirer? Passant devant des milliers d'étoiles, ils planèrent à travers un univers inconnu avant d'atteindre la planète bleue Wonderland.

AN
INTO WONDERLAND
ORIGINAL STORY





INTO ENCHANTED FOREST

Der gutmütige Wal schwebte auf einen pilzförmigen Landstrich zu und landete gemächlich im seichten Wasser nahe dem Ufer. Neugierig kletterte Mika vom Rücken seines Freundes und blickte sich um. Hastig folgte er dem Gesang der Vögel und durchforstete einen tiefgrünen Wald aus Palmen, Farngewächsen und meterhohen Bäumen. Unweit entfernt, saß ein flauschiger Bär am Flussufer und verspeiste genüsslich Honig. Entspannt blickte er dem kleinen Jungen entgegen und forderte ihn auf, sich zu ihm zu setzen: „Willkommen auf Wonderland! Nimm dir Zeit für ein Päuschen, denn das hier ist Enchanted Forest, ein Ort der Ruhe und Entspannung.“ Er deutete auf den Platz neben sich. Hier im Schatten der Palmen, an der türkisblauen Lagune, erkannte Mika die Vielfalt und Schönheit des Dschungels. Und so kam es, dass Mika lernte, den Moment zu genießen und seine Rastlosigkeit abzulegen.

The good-natured whale floated towards a mushroom-like stretch of land and landed leisurely in the shallow water near the shore. Curiosity got the better of him, so Mika clambered off his friend's back and looked around. Moving quickly, he followed the birdsong and made his way through a deep green forest of palms, ferns and metre-high trees. Nearby, a furry bear sat on the riverbank, gleefully eating some honey. With a relaxed expression on his face, he looked towards the little boy and invited him to sit down next to him. "Welcome to Wonderland! Make

time for a break, for this is the Enchanted Forest, a place of rest and relaxation." He pointed to the space next to him. Here, in the shade of the palm trees, by the turquoise lagoon, Mika became aware of the variety and beauty of the jungle. And so it came to pass that Mika learned to enjoy the moment and to set aside his restlessness.

Après avoir plané en direction d'une étendue de terre en forme de champignon, la baleine bienveillante se posa tranquillement dans une eau peu profonde près du rivage. Curieux, Mika descendit du dos de son ami et regarda autour de lui. Suivant d'un pas pressé le chant des oiseaux, il arpenta une forêt d'un vert profond composée de palmiers, de fougères et d'arbres de plusieurs mètres de haut. Non loin de là, un ours au pelage duveteux était assis au bord de la rivière et mangeait du miel avec délectation. Détendu, il regarda le petit garçon et l'invita à s'asseoir avec lui. « Bienvenue à Wonderland ! Prends le temps de faire une pause car ici, c'est la Forêt Enchantée, un lieu de calme et de détente. » Il lui fit signe de prendre place à côté de lui. Ici, à l'ombre des palmiers, au bord du lagon turquoise, Mika reconnut la diversité et la beauté de la jungle. Et c'est ainsi que Mika apprit à profiter de l'instant présent et à cesser de s'agiter.







Fairyland

IAX7-0053 | 350 x 250 cm / 11'6" x 8'2" | 7



Fox Journey

IAX8-0048 | 400 x 280 cm / 13'2" x 9'2" | 8

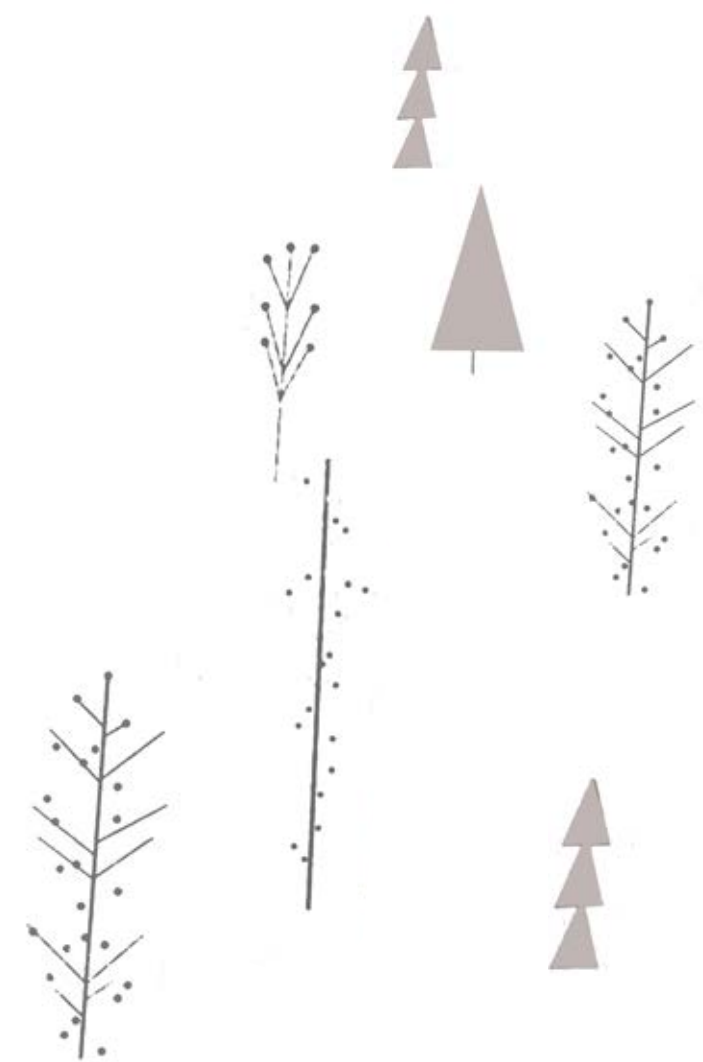



Disney Enchanted Forest Bubbles

67406 | 30 x 30 cm / 0'98" x 0'98" | 8 O





Animal Sleepover

IAX7-0038 | 350 x 280 cm / 11'6" x 9'2" | 7







Free Spirit

IAX12-0065 | 600 x 280 cm / 19'7" x 9'2" | 12 





Disney Frozen Nature Spirit

DX8-015 | 400 x 280 cm / 13'1" x 9'2" | 8



Disney Frozen Autumn Glade

IADX8-005 | 400 x 280 cm / 13'1" x 9'2" | 8









Peace and Harmony

IAX6-0052 | 300 x 280 cm / 9'10" x 9'2" | 6



Wood Wide Web

IAX8-0063 | 400 x 280 cm / 13'1" x 9'2" | 8





Disney Bambi Forest Friends

IADX8-119 | 400 x 250 cm / 13'1" x 8'2" | 8



Disney Jungle Book Just Kidding

IADX6-106 | 300 x 250 cm / 9'10" x 8'2" | 6





Disney Welcome to the Jungle

DX8-030 | 400 x 280 cm / 13'1" x 9'2" | 8





Roraima

IAX7-0003 | 350 x 280 cm / 11'6" x 9'2" | 7 ⅐



Jungle Evolution

IAX7-0035 | 350 x 280 cm / 11'6" x 9'2" | 7 ⅐

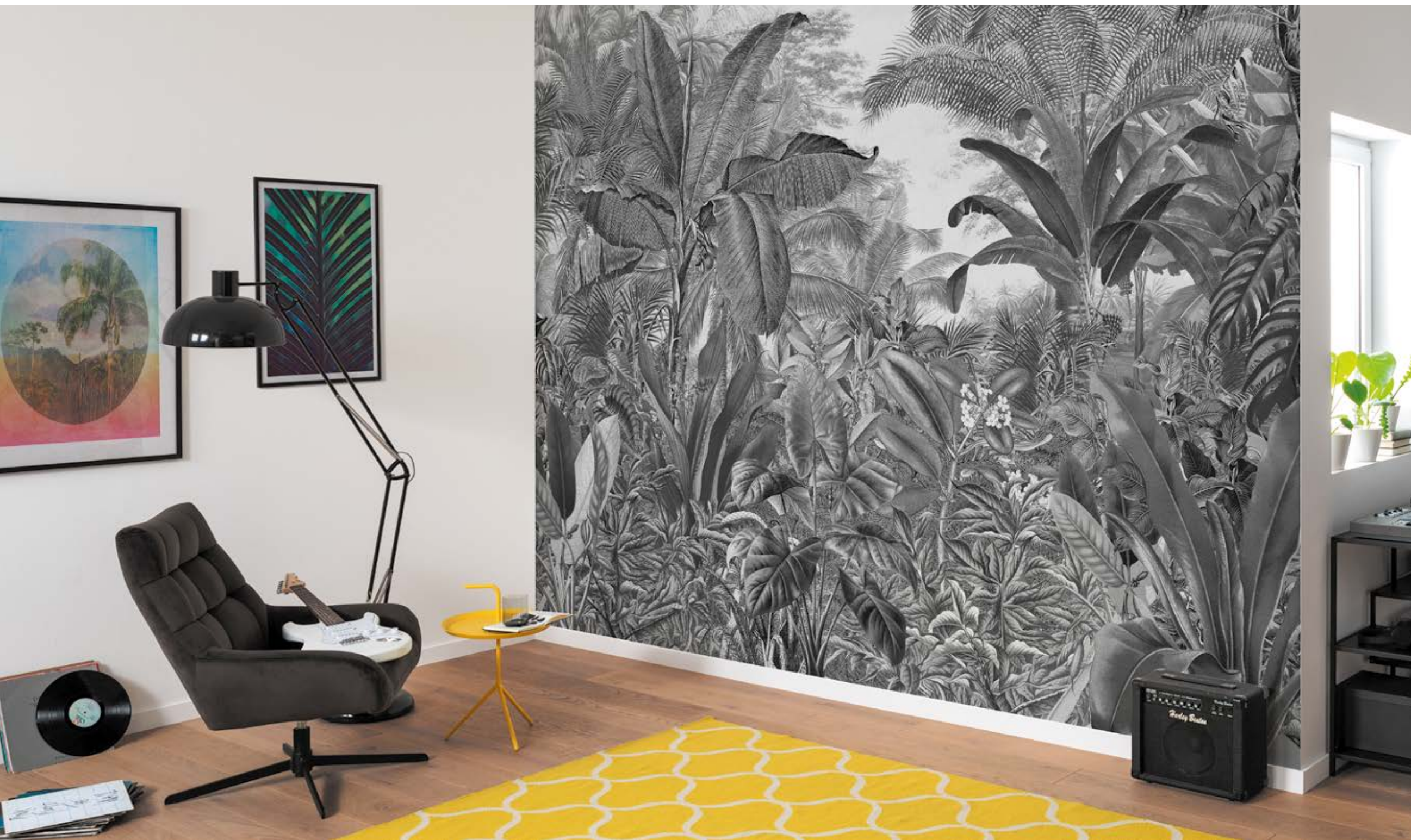





Untouched Nature

IAX8-0062 | 400 x 280 cm / 13'1" x 9'2" | 8 



Jungle Adventure

IAX7-0010 | 350 x 280 cm / 11'6" x 9'2" | 7 





Disney Follow me Dumbo!

- WB-D-021-40x30h | 40x30 cm / 1'3" x 0'98"
- WB-D-021-50x40h | 50x40 cm / 1'64" x 1'3"
- WB-D-021-70x50h | 70x50 cm / 2'3" x 1'64"





Disney Mickey & Minnie
Embrace Nature

IADX4-102 | 200 x 250 cm / 6'7" x 8'2" | 4





Disney Lion King Hakuna Matata

IADX7-004 | 350 x 280 cm / 11'6" x 9'2" | 7



Disney Encanto Madrigal Miracle

KR166-D-40x60 | 60 x 40 cm / 1'9" x 1'3"



Disney Lion King Faraway Oasis

14501h | 50 x 70 cm / 1'64" x 2'3" | 19





Disney

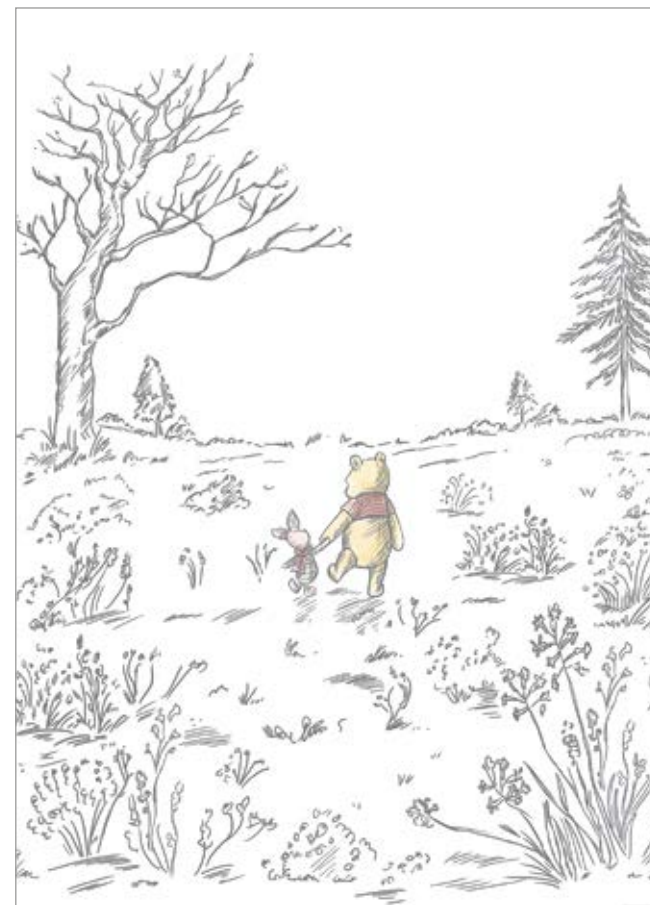

Disney Winnie the Pooh Walk

IADX4-043 | 200 x 280 cm / 6'7" x 9'2" | 4



Disney Winnie the Pooh Map

IADX4-042 | 200 x 240 cm / 6'7" x 7'11" | 4





Disney Winnie the Pooh Outdoors

IADX8-121 | 400 x 250 cm / 13'1" x 8'2" | 8



INTO BABY ZOO

Nach ihrem Ausflug durch den Dschungel setzte sich Mika erneut auf den Rücken von Blu und sie tauchten eine Weile durch die ozeanartige Flüssigkeit. Unter der Oberfläche entdeckten sie fröhliche Clownfische und hübsche Meerjungfrauen, die sie ein Stück begleiteten. Irgendwann gelangten sie an eine sandige Küste, wo ein zartes Rehkitz auf sie wartete. „Willkommen auf Baby Zoo“, flüsterte es schüchtern und zeigte Mika den Weg hinein in diesen einzigartigen Kontinent. Abertausende Tierbabys flitzten durch die Wälder und schienen sich gegenseitig zu necken. Die quirligen Tierkinder begrüßten den Neuankömmling und pflückten ihm Beeren von den Sträuchern. Aufmerksam beobachtete Mika, wie sie

die untersten Früchte übrig ließen, sodass auch die ganz Kleinen unter ihnen etwas zu futtern hatten. Und so kam es, dass Mika sich vornahm, seine wohlgehüteten Spielsachen künftig mehr mit seinen Geschwistern zu teilen.

After his adventure in the jungle, Mika went back to sit on Blu's back and they spent some time diving through the ocean-like water. Under the surface, they discovered cheerful clown fish and pretty mermaids who accompanied them for a while. At some point, they reached a sandy shore where a gentle fawn was waiting for them. "Welcome to Baby Zoo," it whispered shyly, showing Mika the way into this extraordinary land. Thousands upon thou-

sands of baby animals darted through the woods, larking about together. The lively young animals welcomed the newcomer and picked berries from the bushes for him. Mika watched attentively as they left the lowest fruits so that even the very smallest among them had something to eat. And so it came to pass that Mika resolved to share his precious toys more with his siblings in future.

Après leur excursion dans la jungle, Mika remonta sur le dos de Blu et ils plongèrent un moment dans l'eau de l'océan. Sous la surface, ils découvrirent de joyeux poissons-clowns et de jolies sirènes qui les accompagnèrent pendant quelques temps. À un moment donné, ils rejoi-



gnirent une côte sablonneuse où les attendait un tendre faon. « Bienvenue à Baby Zoo », murmura-t-il timidement en montrant à Mika le chemin pour pénétrer dans ce continent unique. Des milliers et des milliers de bébés animaux couraient à travers les forêts et semblaient se taquiner les uns les autres. Les jeunes animaux pleins d'entrain souhaitèrent la bienvenue au visiteur et cueillirent pour lui des baies sur les arbustes. Mika les observa attentivement laisser les fruits situés tout en bas, pour qu'il reste quelque chose à manger aux plus petits d'entre eux. Et c'est ainsi que Mika décida qu'à l'avenir, il partagerait davantage ses précieux jouets avec ses frères et sœurs.







Today's Story

IAX7-0055 | 350 x 250 cm / 11'6" x 8'2" | 7





Wonder of Nature

IAX9-0064 | 450 x 280 cm / 14'9" x 9'2" | 9



Symphony

IAX6-0049 | 300 x 250 cm / 9'10" x 8'2" | 6







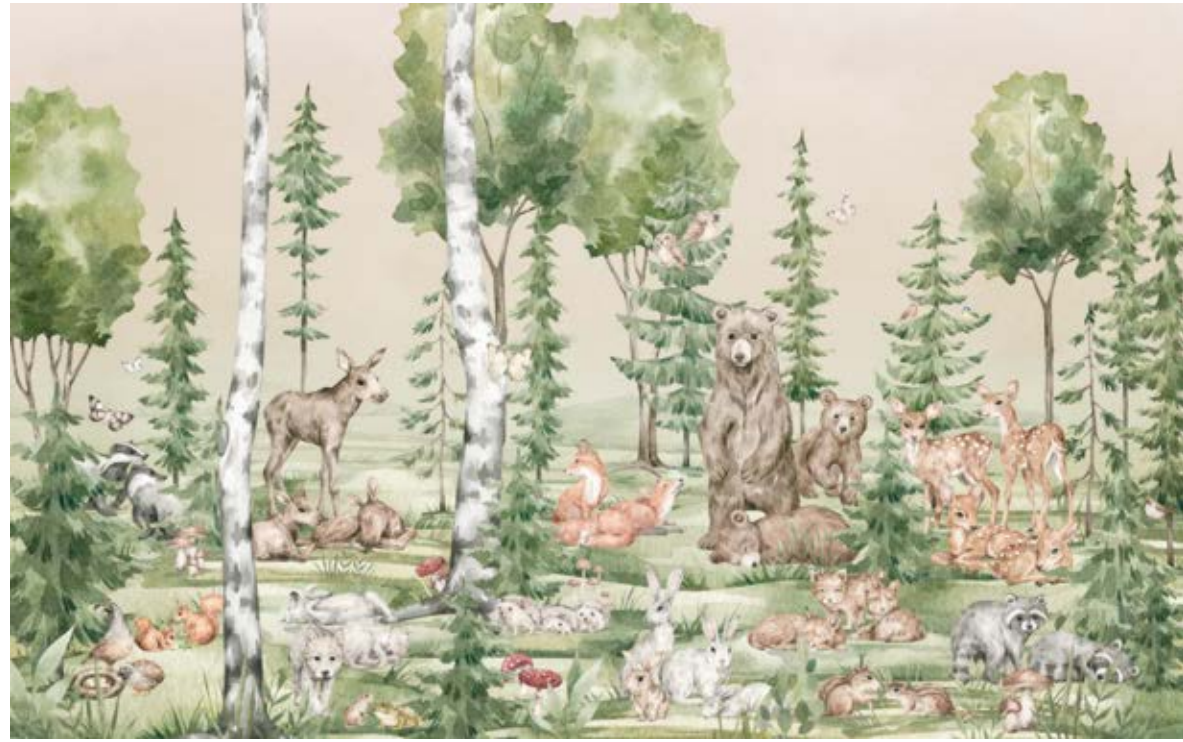

Cuddly Buddies

IAX8-0061 | 400 x 250 cm / 13'1" x 8'2" | 8 ████████



Park Avenue

IAX8-0059 | 400 x 250 cm / 13'1" x 8'2" | 8 ████████





Baby Safari

IAX7-0054 | 350 x 250 cm / 11'6" x 8'2" | 7



First Day of School

IAX6-0051 | 300 x 250 cm / 9'10" x 8'2" | 6





Neighbor-Wood Meetings

IAX6-0050 | 300 x 250 cm / 9'10" x 8'2" | 6 ⅘





Little Darling

IAX8-0060 | 400 x 250 cm / 13'1" x 8'2" | 8

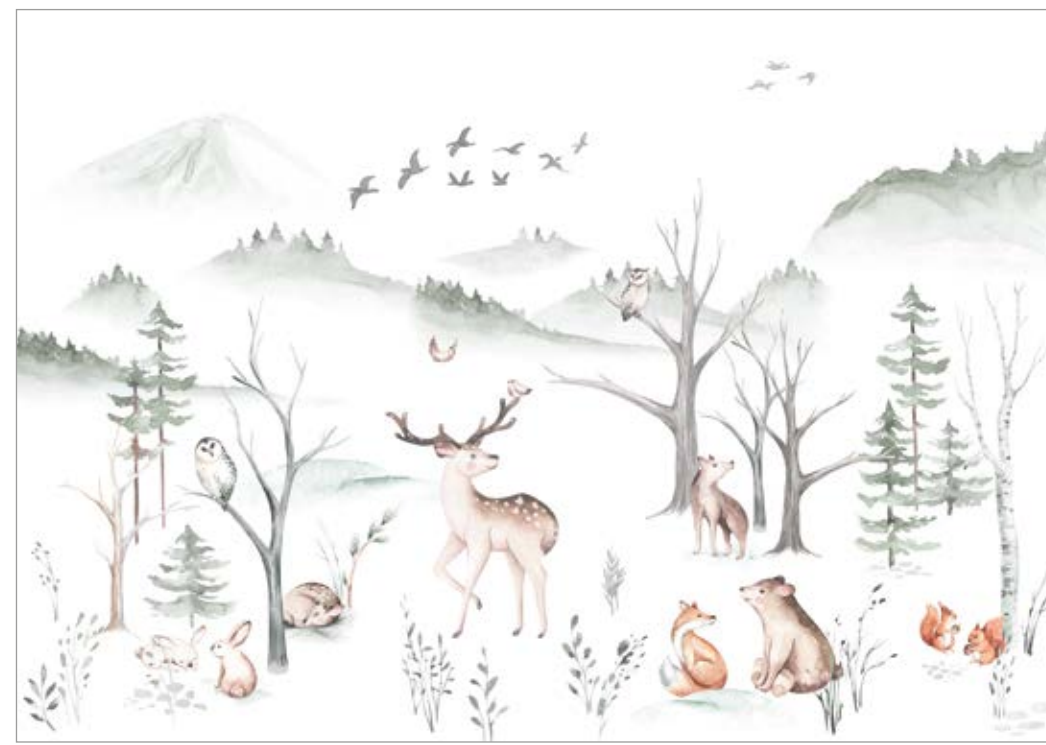

Cozy Woods

IAX8-0034 | 400 x 280 cm / 13'1" x 9'2" | 8







Disney Better Together Bubbles

67402 | 30 x 30 cm / 0'98" x 0'98" | 8 O



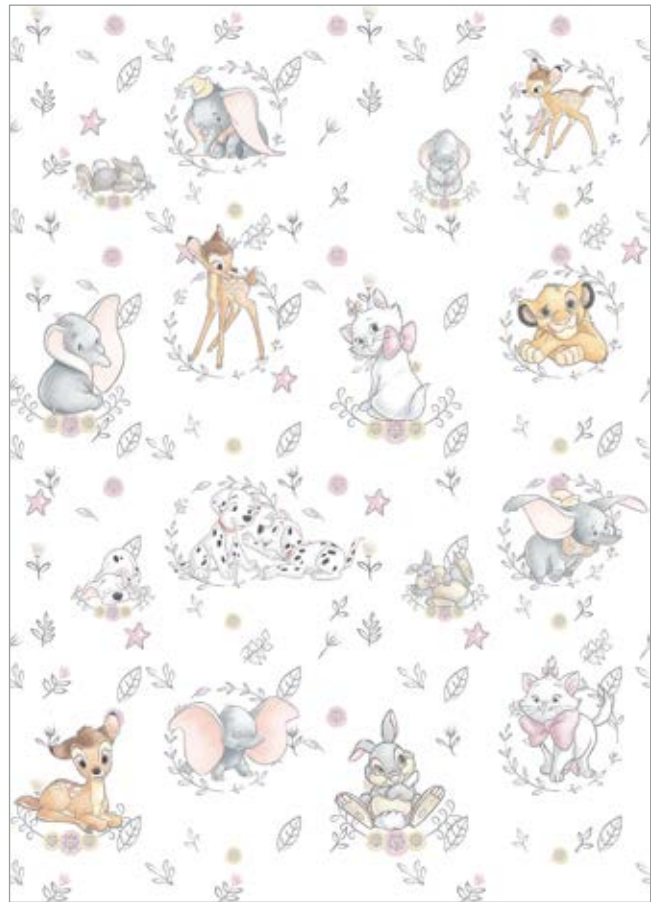

Disney Best of Friends

DX4-002 | 200 x 280 cm / 6'7" x 9'2" | 4





Disney



Disney
Before the Bloom

IADX8-022 | 400 x 280 cm / 13'1" x 9'2" | 8

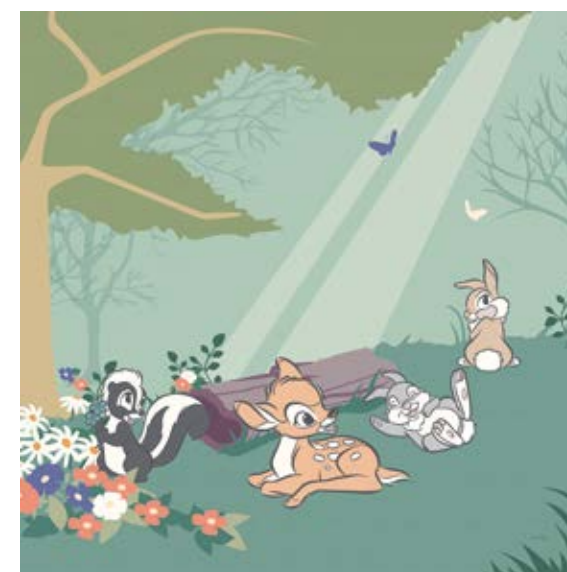

Disney Bambi
Life in the Forest

KR159-D-40x40 | 40 x 40 cm / 1'3" x 1'3"





Disney Starry Night
with Dumbo

KR170-D-60x60 | 60 x 60 cm / 1'9" x 1'9"





Disney Winnie the Pooh Hide and Seek

IADX6-104 | 300 x 250 cm / 9'10" x 8'2" | 6 



Disney Winnie the Pooh Curious Minds

IADX8-115 | 400 x 250 cm / 13'1" x 8'2" | 8 







Disney Mickey
Rise and Shine Bubbles

67407 | 30 x 30 cm / 0'98" x 0'98" | 80





Disney Mickey Safari

IADX4-098 | 200 x 250 cm / 6'7" x 8'2" | 4



Disney Winnie the Pooh Rock-a-bye

14503h | 50 x 70 cm / 1'64" x 2'3" | 14





INTO FAIRY TALES

Auf ihrer Weiterreise überflogen Blu und Mika einen weiteren Kontinent von Wonderland und erreichten einen glitzernden Wasserfall, der sich anmutig vor ihnen auftürmte. Drei kleine Feen gaben den Besuchern ein Zeichen, sie zu begleiten. Gespannt folgten Blu und Mika den drei bezaubernden Wesen und schwammen gemeinsam durch den Wasserfall hindurch. Dahinter eröffnete sich eine Welt, die wie verzaubert war. Glitzernde Kristalle hingen von den Bäumen herab und wohin man nur ging, ertönten beruhigende Klänge. Schöne Prinzessinnen und ihre treuen Begleiter gingen eifrig ihres Weges und bemerkten die Besucher nicht. Fasziniert von der märchenhaften Atmosphäre setzte sich Mika auf einen großen Stein und beobachtete das Geschehen. Da sah er eine traurige Fee, die hinter Gittern saß und weinte. Ein grimmiges Monster saß davor und bewachte den kleinen Käfig. Die Fee entdeckte Mika und wisperte ihm zu: „Bekämpfe Böses mit Gutem!“ Also ging Mika auf das Monster zu und schenkte ihm ein Lächeln. In diesem Augenblick erwärmte sich das Herz des bösen Wesens und die Gitterstäbe des Käfigs waren verschwunden. Und so kam es, dass Mika lernte, wie man ein gefrorenes Herz zum Schmelzen bringt.

As they continued their journey, Blu and Mika flew over another part of Wonderland and reached a sparkling waterfall that rose gracefully before them. Three little fairies

signalled to the visitors to come with them. With excitement, Blu and Mika followed the three enchanted creatures and swam through the waterfall together. There, they entered a magical world. Glittering crystals hung from the trees and soothing sounds could be heard wherever you went. Beautiful princesses and their faithful companions eagerly went about their business, not noticing the visitors. Intrigued by the fairy tale atmosphere, Mika sat down on a large stone and watched the comings and goings. There, he saw a sad fairy sitting behind bars and crying. A ferocious monster sat in front, guarding the small cage. The fairy spotted Mika and whispered to him, "Fight evil with good!" So Mika walked over to the monster and gave him a smile. At that moment, the evil being's heart warmed and the bars of the cage disappeared. And so it came to pass that Mika learned how to melt a frozen heart.

En poursuivant leur voyage, Blu et Mika survolèrent un autre continent de Wonderland et atteignirent une cascade scintillante qui se dressait gracieusement devant eux. Trois petites fées firent signe aux visiteurs de les accompagner. Blu et Mika suivirent avec enthousiasme

les trois charmantes créatures et nagèrent ensemble à travers la cascade. Au-delà s'ouvrait un monde qui paraissait enchanté. Des cristaux scintillants pendaient des arbres et partout où l'on allait, on entendait des sons apaisants. De belles princesses et leurs fidèles compagnons allaient leur chemin avec empressement, sans remarquer les visiteurs. Fasciné par cette atmosphère féerique, Mika s'assit sur une grosse pierre pour observer la scène. Il remarqua alors une fée triste, assise derrière des barreaux, qui pleurait. Un monstre féroce était assis devant et surveillait la petite cage. La fée découvrit Mika et lui murmura : « Combats le mal par le bien! » Mika s'approcha donc du monstre et lui adressa un sourire. À cet instant, le cœur de l'être maléfique se réchauffa et les barreaux de la cage disparurent. Et c'est ainsi que Mika apprit comment faire fondre un cœur gelé.

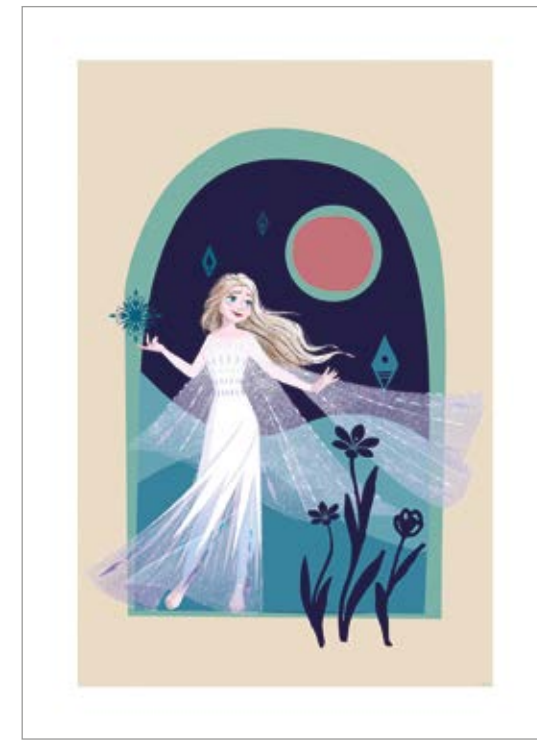

Disney Frozen
Nocturnal Stroll

WB-D-018-30x40h | 40x30 cm / 1'3" x 0'98"
WB-D-018-40x50h | 50x40 cm / 1'64" x 1'3"
WB-D-018-50x70h | 70x50 cm / 2'3" x 1'64"



Disney Frozen
Midnight Sun

WB-D-017-30x40h | 40x30 cm / 1'3" x 0'98"
WB-D-017-40x50h | 50x40 cm / 1'64" x 1'3"
WB-D-017-50x70h | 70x50 cm / 2'3" x 1'64"





Disney Frozen Full Moon Hike

IADX4-092 | 200 x 250 cm / 6'7" x 8'2" | 4 IIII





Disney Frozen Mockingbird

WB-D-019-30x40h | 40x30 cm / 1'3" x 0'98"
 WB-D-019-40x50h | 50x40 cm / 1'64" x 1'3"
 WB-D-019-50x70h | 70x50 cm / 2'3" x 1'64"



Disney Frozen Royal Bubbles

67408 | 30 x 30 cm / 0'98" x 0'98" | 8 O



Disney





Disney Princess
Kindness Bubbles

67404 | 30 x 30 cm / 0'98" x 0'98" | 8 ○



Disney



Disney Tiana
Lucky Pond

IADX6-109 | 300 x 250 cm / 9'10" x 8'2" | 6 ■■■■







Sealife

IAX6-0014 | 300 x 280 cm / 9'10" x 9'2" | 6



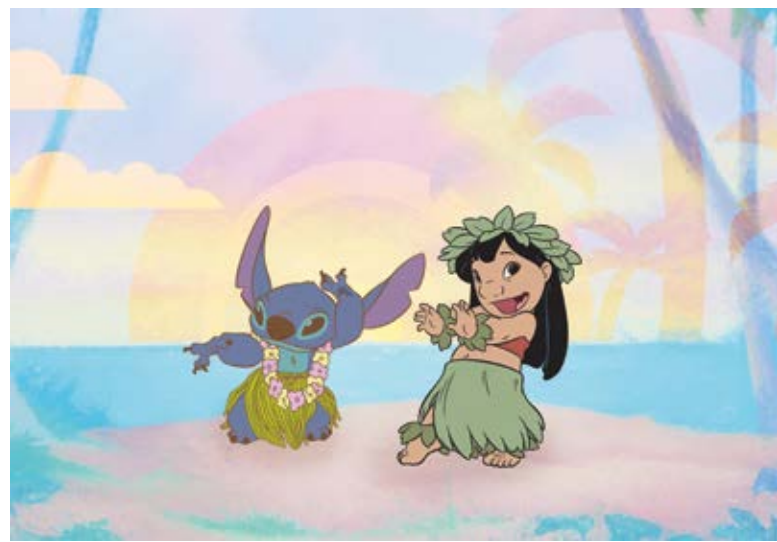

Disney Lilo and Stitch Dancing

KR165-D-40x60 | 60 x 40 cm / 1'9" x 1'3"



Disney







Disney Mickey & Minnie
Coral Reef

IADX6-105 | 300 x 250 cm / 9'10" x 8'2" | 6



Disney Mickey and Minnie
Remote Island

DD1-078 | ø 125 cm / ø 4'1" | 1



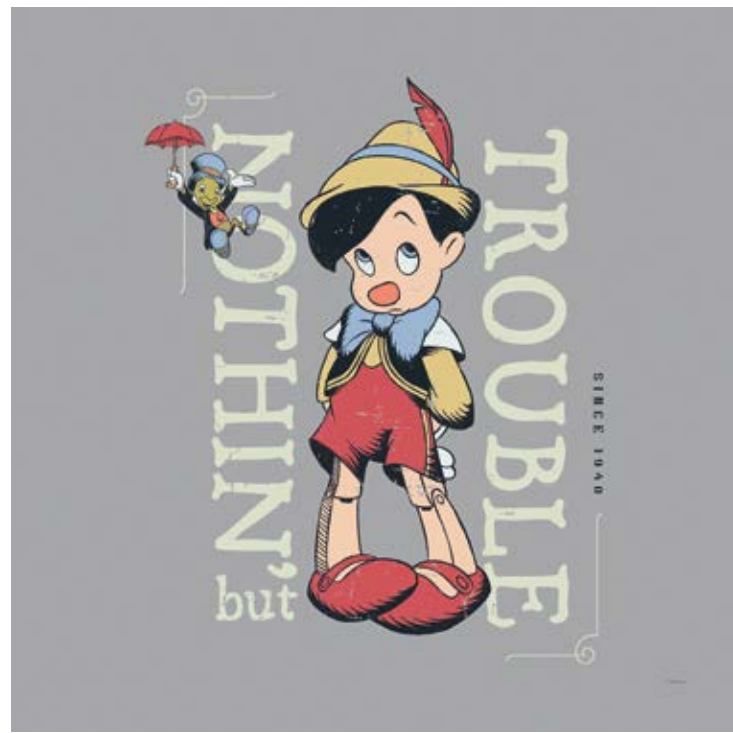

Disney
Hey Pinocchio

KR161-D-40x40 | 40 x 40 cm / 1'3" x 1'3"

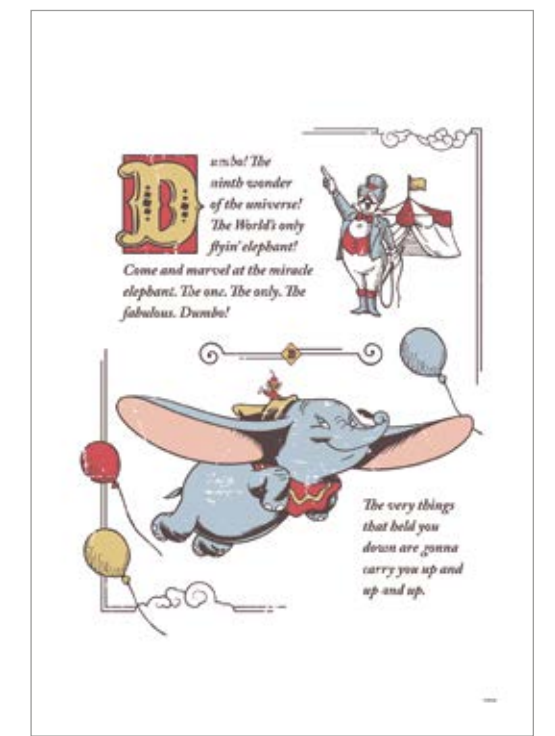
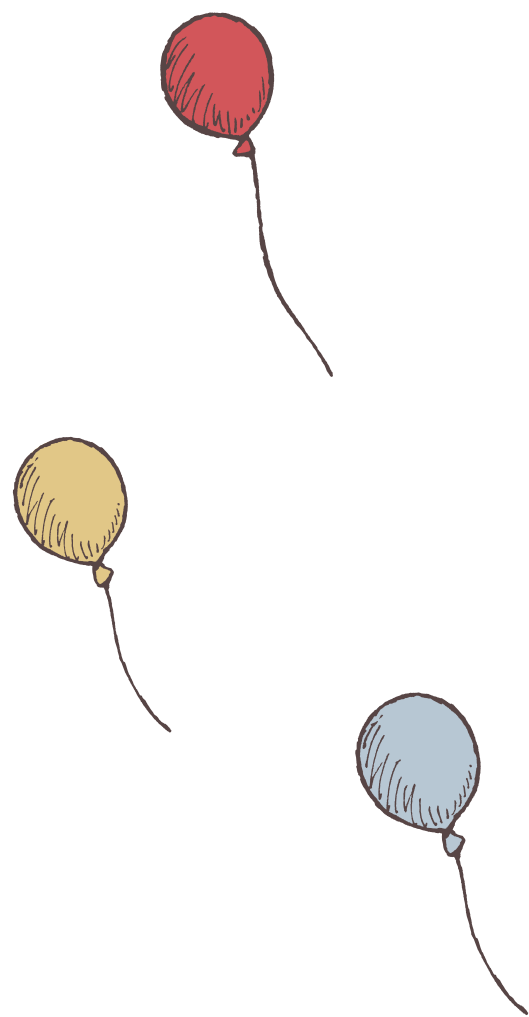

Disney Dumbo
the Flying Elephant

KR164-D-40x60 | 40 x 60 cm / 1'3" x 1'9"



Disney Peter Pan
Let's Fly!

KR163-D-40x60 | 40 x 60 cm / 1'3" x 1'9"





Disney Make
a wish Jasmin

IADX6-107 | 300 x 250 cm / 9'10" x 8'2" | 6



Disney

Disney PIXAR





Disney PIXAR



Pixar Cars Carosaurus

IADX6-110 | 300 x 250 cm / 9'10" x 8'2" | 6 ⅐

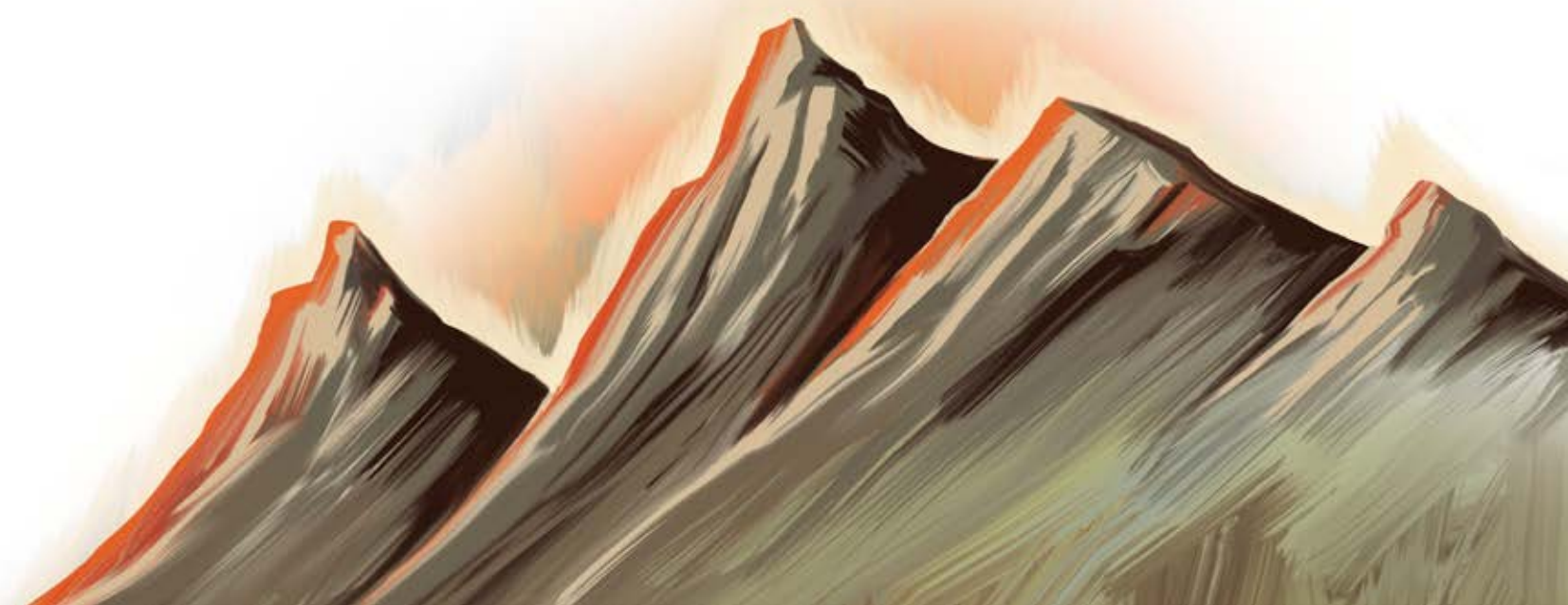



Pixar Cars Camping

IADX4-034 | 200 x 280 cm / 6'7" x 9'2" | 4



INTO MODERN ART

Nach dieser märchenhaften Begegnung schwebten Blu und Mika erneut durch die Lüfte und landeten schließlich auf einem pinkerleuchteten Landstrich, der die Form eines Bonbons hatte. Zahlreiche Mäuse waren gerade damit beschäftigt, die Straßen, Bäume, ja sogar den Himmel mit bunten Formen anzumalen. Dazwischen zeichneten sie Streifen in den unterschiedlichsten Farben und offensichtlich hatte dabei jedes der Tiere einen individuellen Auftrag. Als sie Mika bemerkten bekam er sofort Pinsel und Farbe in die Hand gedrückt und wurde lautstark dazu aufgefordert, den verblüfften Blu mit pinker Farbe anzumalen. Verunsichert legte Mika Hand an, doch weil er sich als schlechten Künstler einschätzte, zögerte er. Da kam ein Mäuserich herbei und rief: „Nicht denken, einfach

malen!“, sagte er. Und so kam es, dass Mika die Kunst des Nichtdenkens erlernte und als er später, bekleckert mit pinker Farbe, den Walrücken von Blu bestieg, war er mit Glück erfüllt und freute sich auf die anstehende Heimreise.

Following this enchanted encounter, Blu and Mika floated through the air once more, finally landing on an area of land that looked like candy and was lit up pink. Many little mice were busy painting the streets, the trees, even the sky with bright shapes. In between, they were drawing stripes in all the colours of the rainbow. It seemed that every creature had its own task to carry out. When they noticed Mika, they immediately pressed a brush and paint into his hands and vociferously encouraged him to paint the astonished Blu pink. Mika began to paint, but was hesitant, as he considered himself a poor artist. Then a mouse came by and shouted, “Don’t think, just paint!” And so it came to pass that Mika learned the art of not thinking, and when he later climbed onto

Blu’s back, splattered with pink paint, he was filled with happiness and looked forward to the journey home.

Après cette rencontre féérique, Blu et Mika reprirent les airs et atterrirent finalement sur une étendue de terre illuminée de rose qui avait la forme d’un bonbon. De nombreuses souris étaient occupées à peindre les rues, les arbres et même le ciel avec des formes colorées. Ici et là, elles dessinaient des bandes de différentes couleurs et, manifestement, chacune d’elles avait une mission précise. Lorsqu’elles remarquèrent Mika, elles lui mirent immédiatement des pinces et de la peinture dans les mains et lui demandèrent à haute voix de peindre Blu, stupéfait, avec de la peinture rose. Déstabilisé, Mika mit la main à la pâte, mais comme il pensait être un mauvais artiste, il hésita. Un souriceau s’approcha et s’écria : « Ne réfléchis pas, contente-toi de peindre », dit-il. C’est ainsi que Mika apprit l’art de ne pas penser et, plus tard, lorsqu’il remonta sur le dos de la baleine de Blu, taché de peinture rose, il était rempli de bonheur et se réjouissait du voyage de retour qui l’attendait.

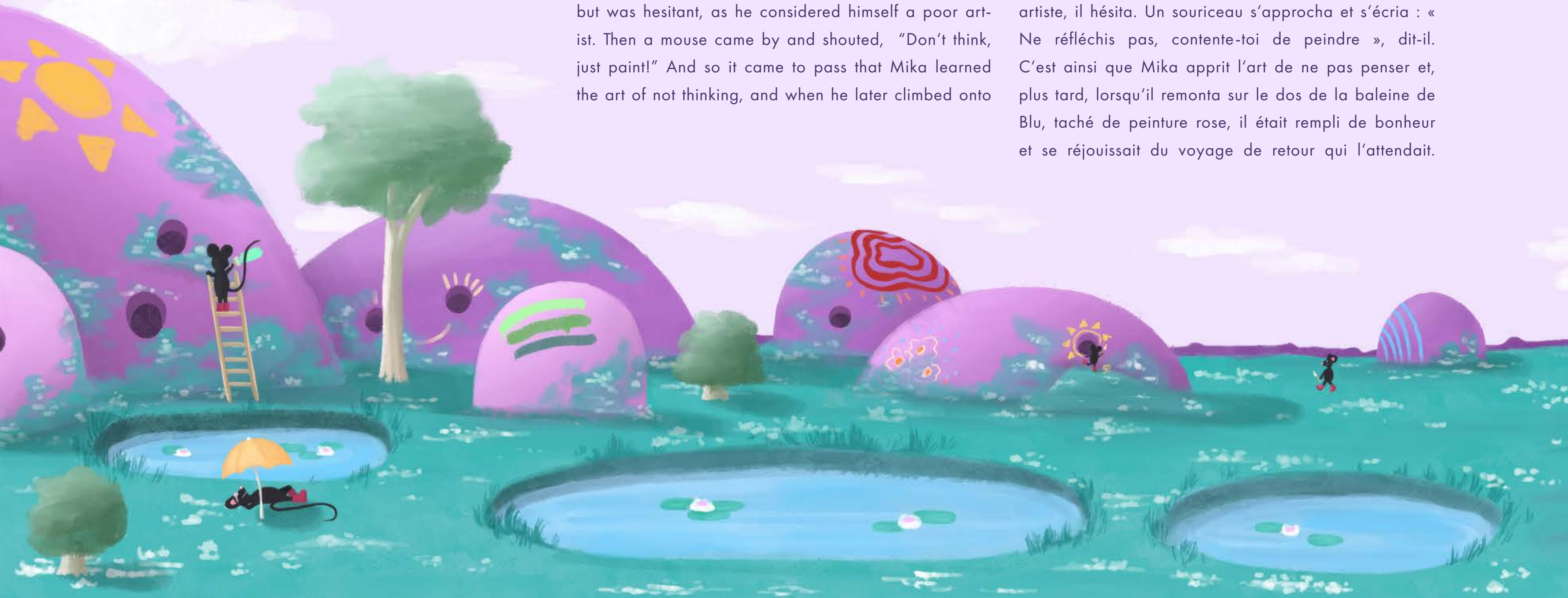



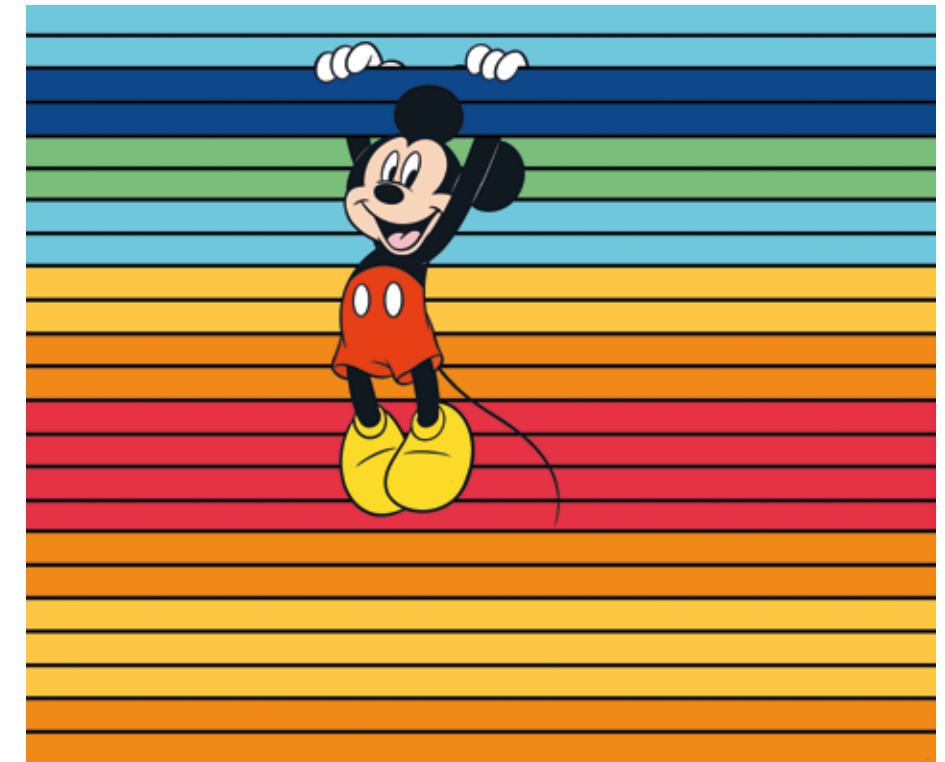

Disney Mickey Magic Rainbow

DX6-162 | 300 x 250 cm / 9'10" x 8'2" | 6 ■■■■



Disney Mickey and Minnie Mixture

IADX8-120 | 400 x 250 cm / 13'1" x 8'2" | 8 ■■■■







Disney
Pastel Confetti

IADX8-122 | 400 x 250 cm /
13'1" x 8'2" | 8

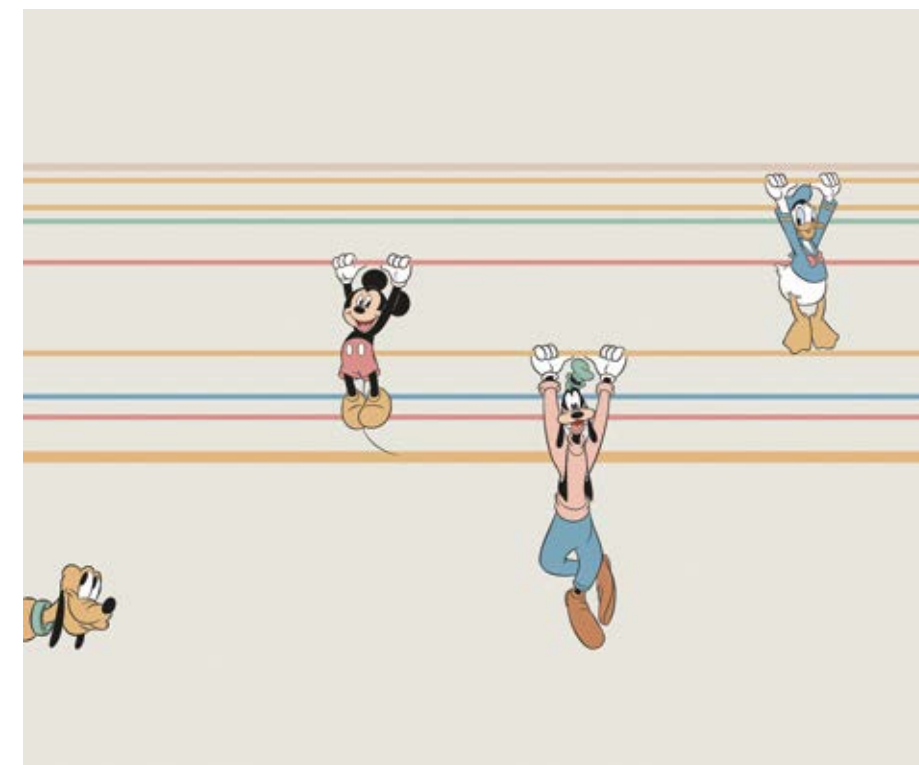

Disney Mickey
Hanging with Friends

IADX6-112 | 300 x 250 cm /
9'10" x 8'2" | 6



Disney



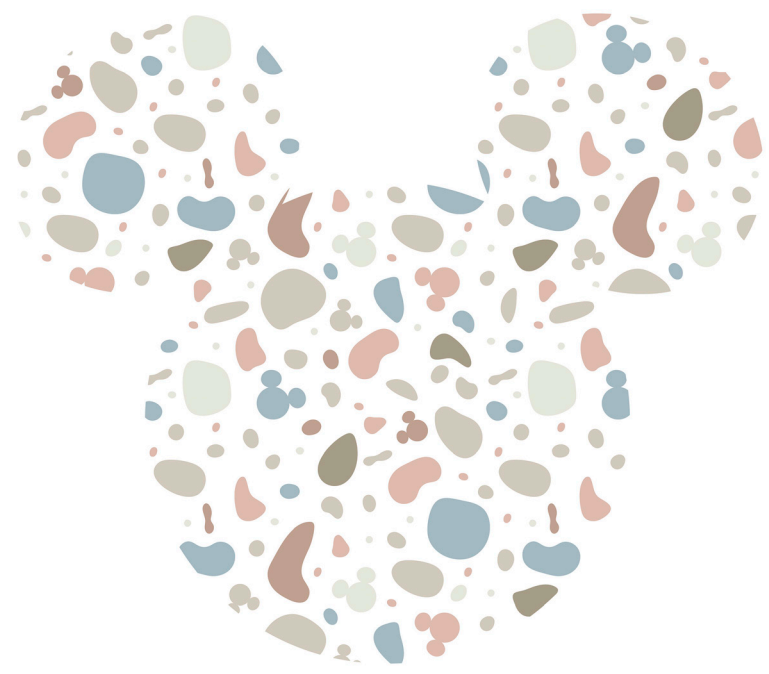

Disney Mickey
Head Terrazzo Bambino

DD1-068 | ø 125 cm / ø 4'1" | 1 O



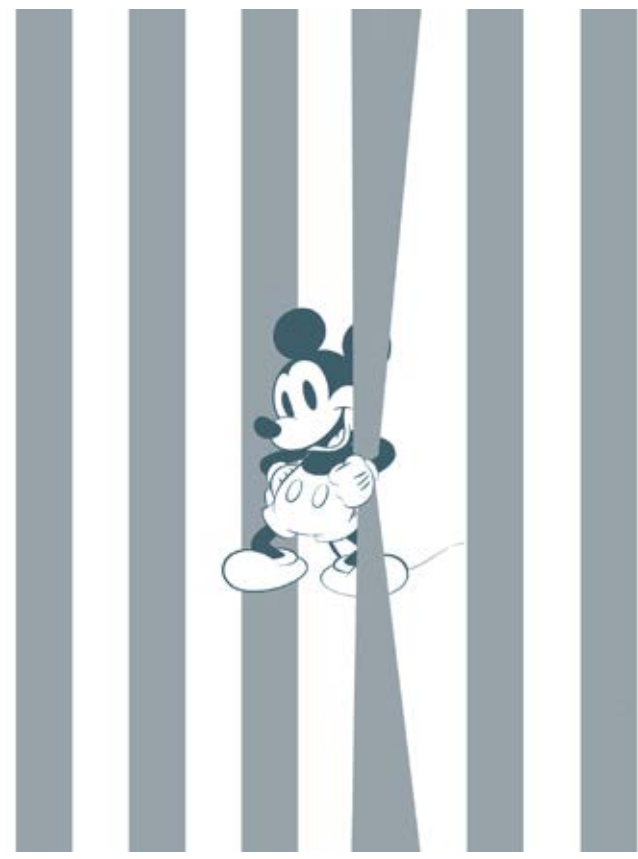

Disney Mickey Offbeat

060-DVD2 | 200 x 250 cm / 6'7" x 8'2" | 2 □



Disney Mickey's Gentle Shadows

DX3-153 | 150 x 250 cm / 4'11" x 8'2" | 3 ▨





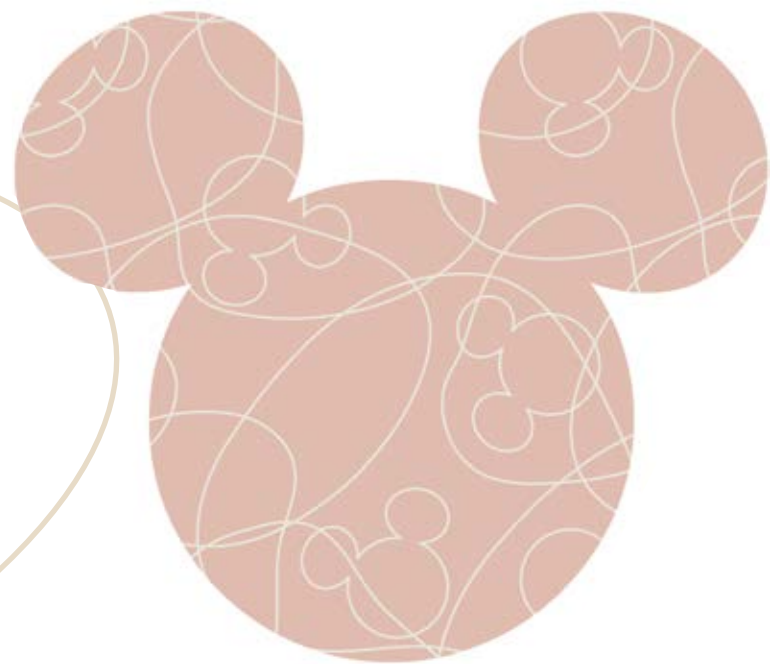

Disney Mickey Head Knotted

DD1-069 | ø 125 cm / ø 4'1" | 1 ○

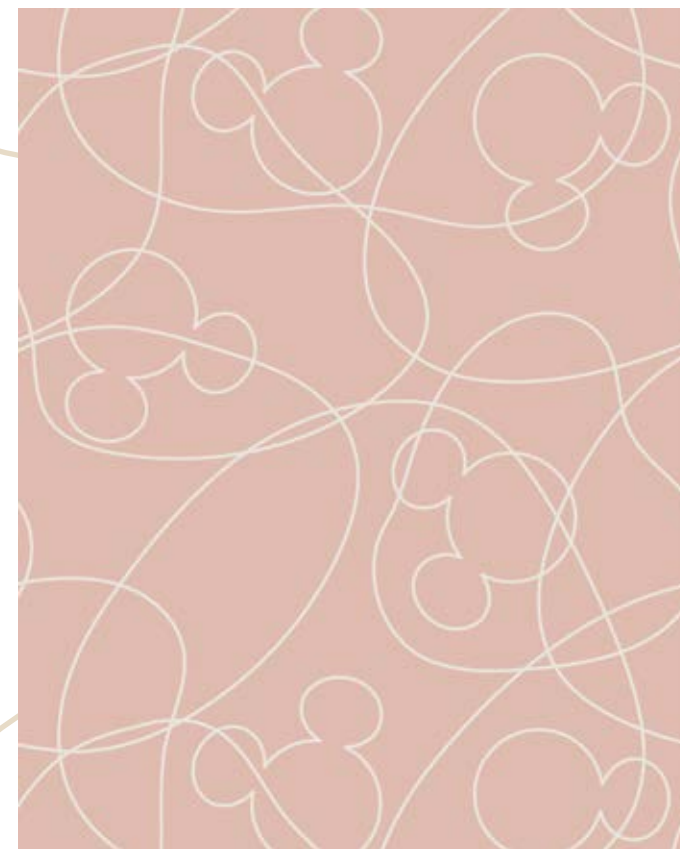

Disney Mickey on Detours

DX4-156 | 200 x 250 cm / 6'7" x 8'2" | 4 ▣





Disney Mickey Relax

DX4-163 | 200 x 250 cm / 6'7" x 8'2" | 4

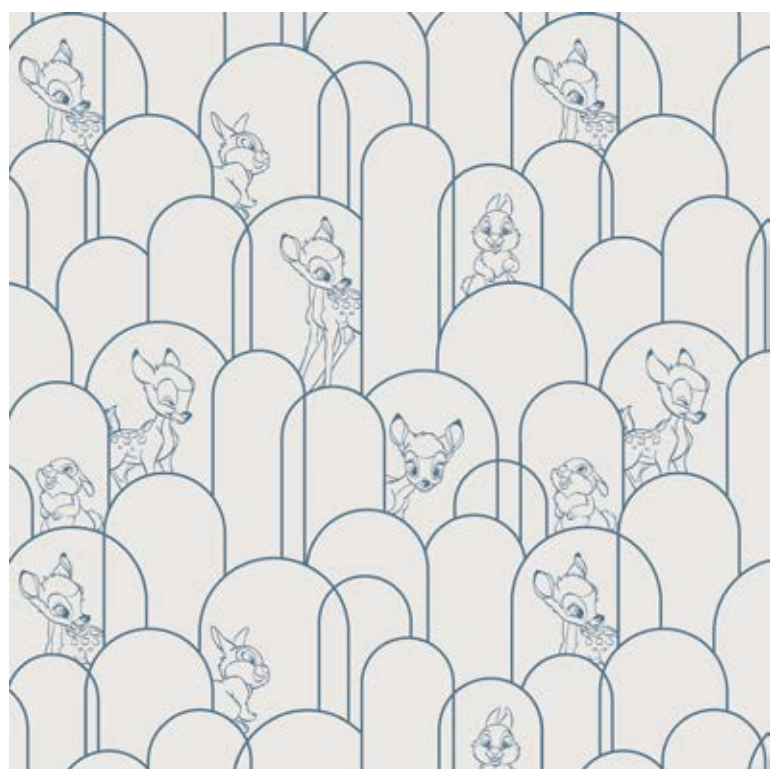

Disney Hide away Bambi

DX5-157 | 250 x 250 cm / 8'2" x 8'2" | 5





Disney Little Bambini

- WB-D-001-30x40h | 30x40 cm / 0'98" x 1'3"
- WB-D-001-40x50h | 40x50 cm / 1'3" x 1'64"
- WB-D-001-50x70h | 50x70 cm / 1'64" x 2'3"

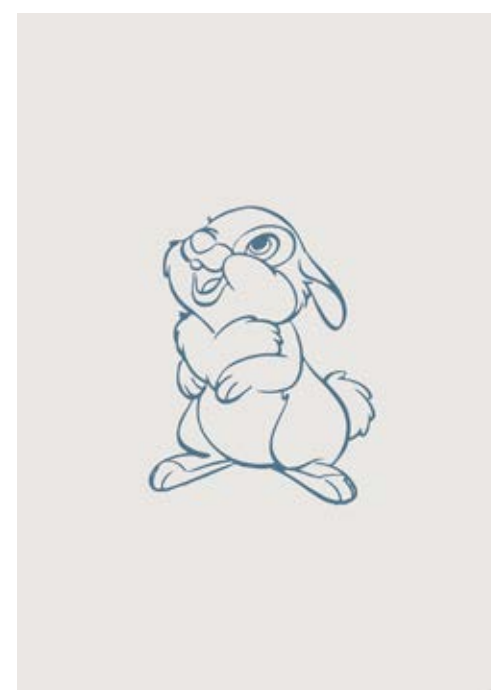

Disney Hey Thumper

- WB-D-002-30x40h | 30x40 cm / 0'98" x 1'3"
- WB-D-002-40x50h | 40x50 cm / 1'3" x 1'64"
- WB-D-002-50x70h | 50x70 cm / 1'64" x 2'3"





Disney

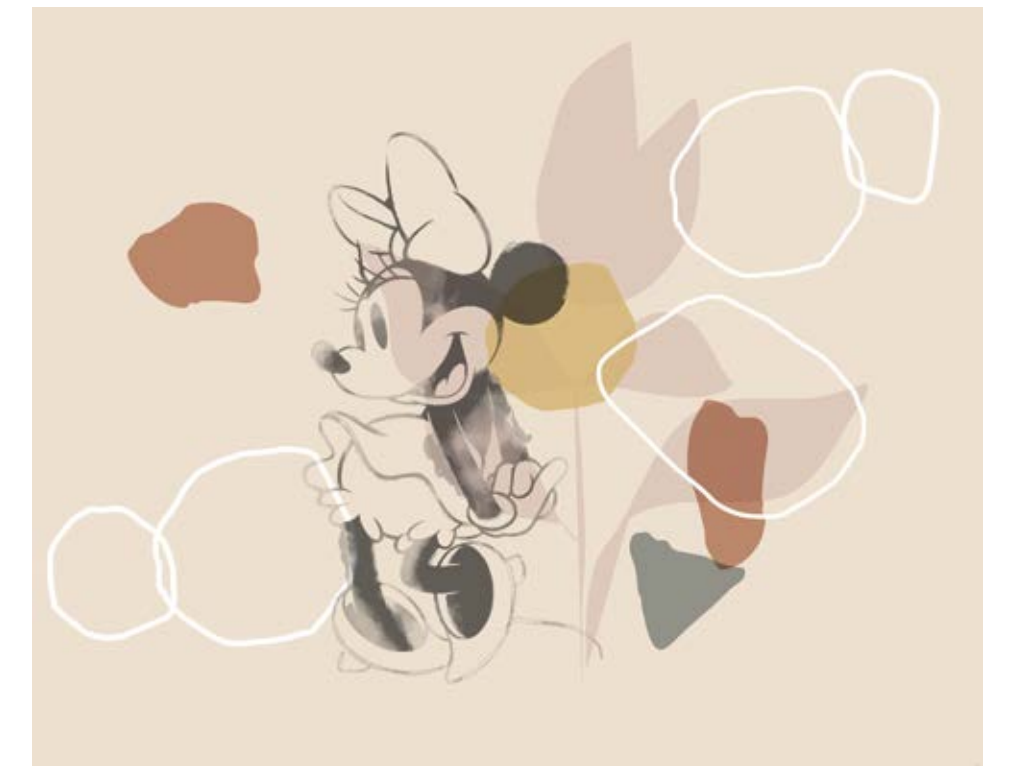

Disney Minnie Soft Shapes

IADX7-047 | 350 x 280 cm / 11'6" x 9'2" | 7



Disney Mickey's Cuties

DX6-158 | 300 x 250 cm / 9'10" x 8'2" | 6









Disney Finding Mickey Mouse

DX3-152 | 150 x 250 cm / 4'11" x 8'2" | 3 III



Disney Mickey Head Stripes

DD1-063 | ø 125 cm / ø 4'1" | 1 O



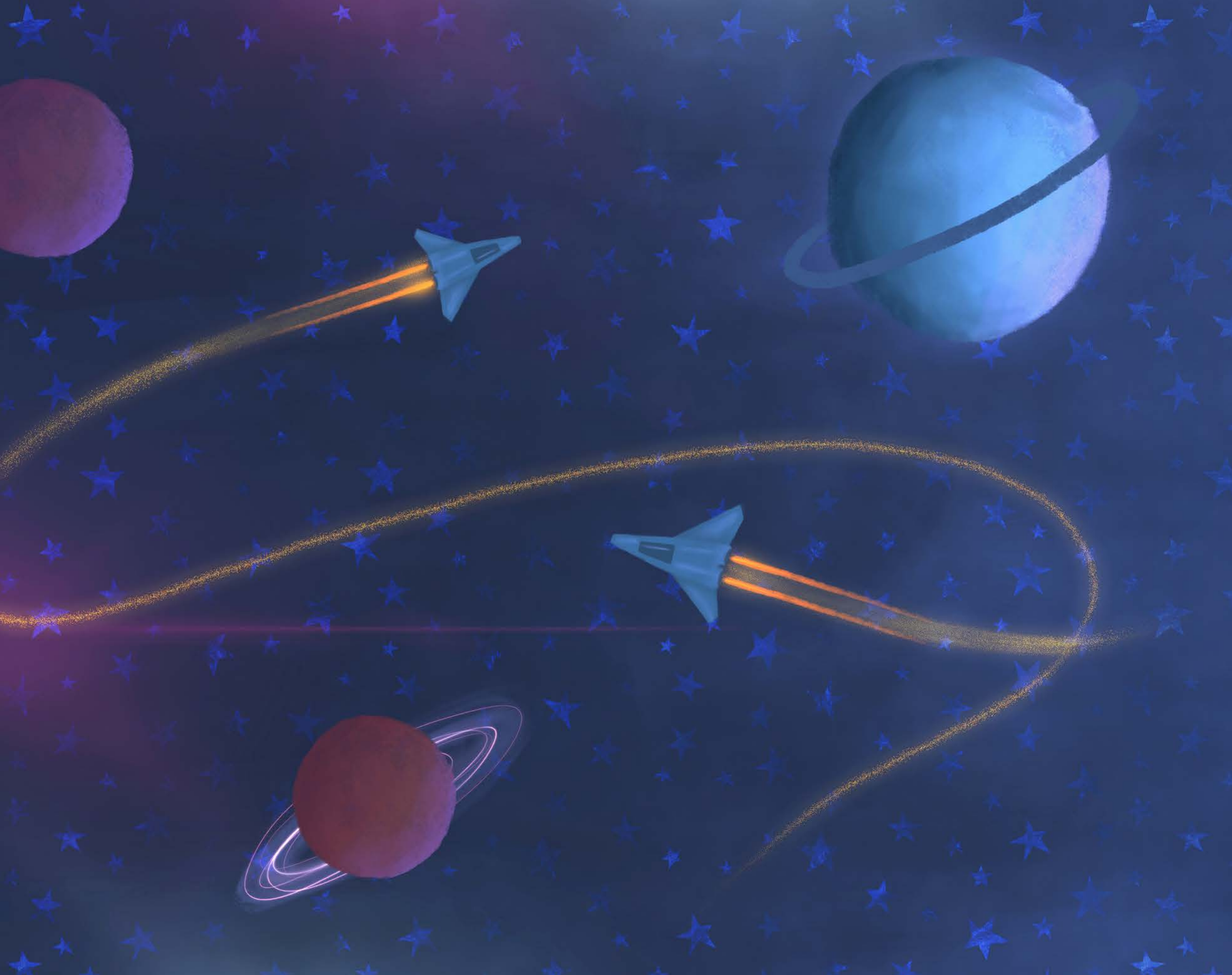

INTO THE COSMOS

Auf dem Rückflug musste Mika nochmal an all die wunderbaren Begegnungen auf Wonderland denken und erschmunzelte, als er bemerkte, dass auch Blu in seinen Gedanken versunken war. Nach einer Weile verdunkelte sich das All und plötzlich flogen seltsame Raumschiffe und lautlose Flugzeuge an ihnen vorbei. Grimmige Gestalten, dunkle Mächte und auch das Gute schienen sich hier zu tummeln. Mika lief ein Schauer über den Rücken, doch er war so gefesselt von dieser Magie, dass er nicht wegsehen konnte. Und so kam es, dass Mika die Bedeutung von Gut und Böse kennenlernte und verstand, dass sie im Gleichgewicht zueinanderstehen mussten, um zu existieren. Ein heller Blitz durchleuchtete die Galaxie und die beiden Freunde erreichten ein neues Universum.

As they flew back, Mika thought again about all their incredible encounters in Wonderland and smiled as he noticed that Blu was also deep in thought. After a while,

the universe darkened and strange space ships and silent aeroplanes suddenly flew by. Ferocious figures, and dark powers as well as good, seemed to roam around here. A shiver ran down Mika's back, yet he was so captivated by this magic that he couldn't look away. And so it came to pass that Mika learned the meaning of good and evil and came to understand that they have to be in balance in order to exist. A bright flash lit up the galaxy and the two friends reached a new universe.

Pendant le vol de retour, Mika repensa à toutes les merveilleuses rencontres qu'il avait faites à Wonderland et il sourit en remarquant que Blu était lui aussi perdu

dans ses pensées. Au bout d'un moment, l'espace s'obscurcit et soudain, d'étranges vaisseaux spatiaux et des avions furtifs passèrent près d'eux. Des personnages lugubres, des forces obscures, mais aussi le bien, semblaient s'agiter ici. Mika eut un frisson dans le dos, mais il était tellement captivé par cette magie qu'il ne pouvait pas détourner le regard. C'est ainsi que Mika apprit la signification du bien et du mal et comprit qu'ils devaient s'équilibrer pour exister. Un éclair lumineux traversa la galaxie et les deux amis atteignirent un nouvel univers.





The Mandalorian
Little Grogu Appetite

KR172-S-30x30 | 30 x 30 cm / 0'98" x 0'98"





The Mandalorian
Grogu Acrylic

IADX4-018 | 200 x 280 cm / 6'7" x 9'2" | 4

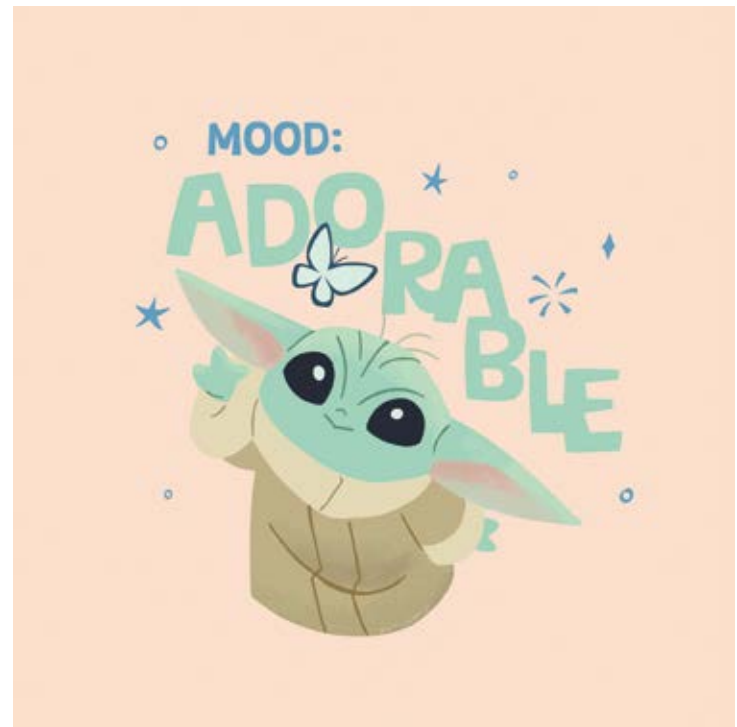

The Mandalorian
Little Grogu Adorable

KR171-S-30x30 | 30 x 30 cm / 0'98" x 0'98"





The Mandalorian
The Hunter

DX4-086 | 200 x 280 cm / 6'7" x 9'2" | 4 IIII



**STAR
WARS**



**STAR
WARS**

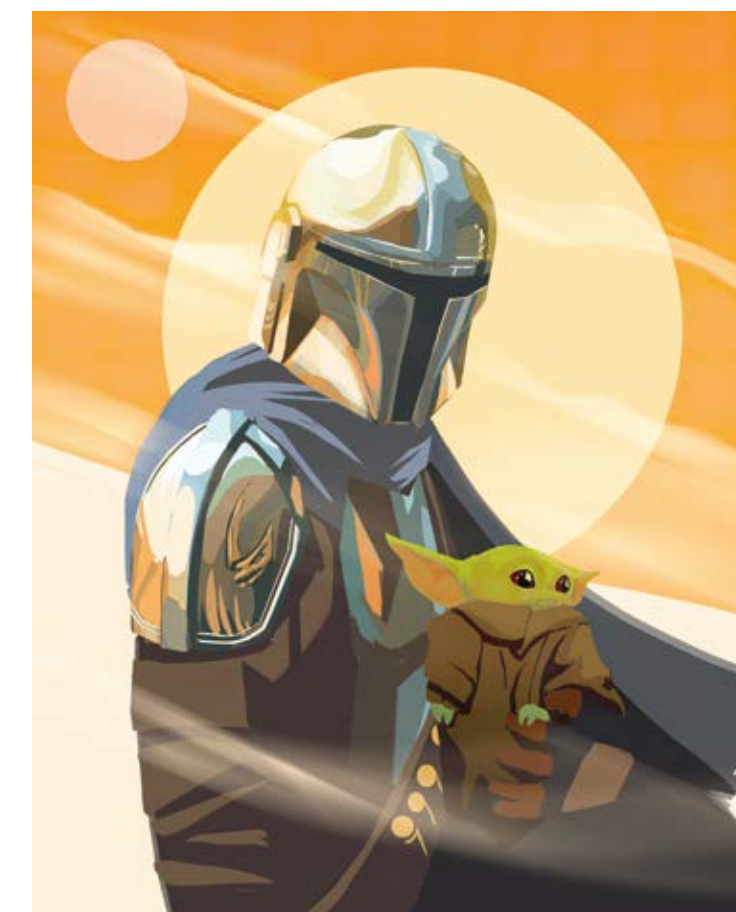

The Mandalorian
 Hunt for Grogu

IADX4-094 | 200 x 250 cm / 6'7" x 8'2" | 4

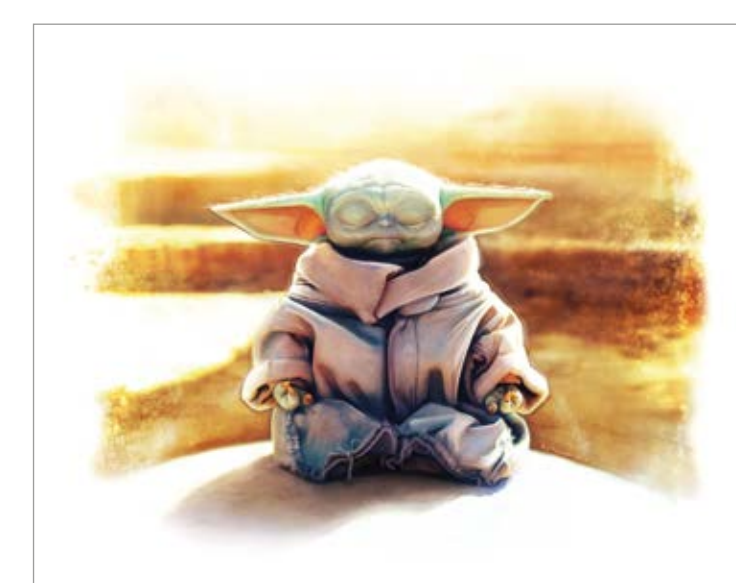

The Mandalorian
 Grogu Meditation King

KR175-S-30x40 | 40 x 30 cm / 1'3" x 0'98"





Star Wars Hoth Showdown

IADX8-118 | 400 x 250 cm / 13'1" x 8'2" | 8

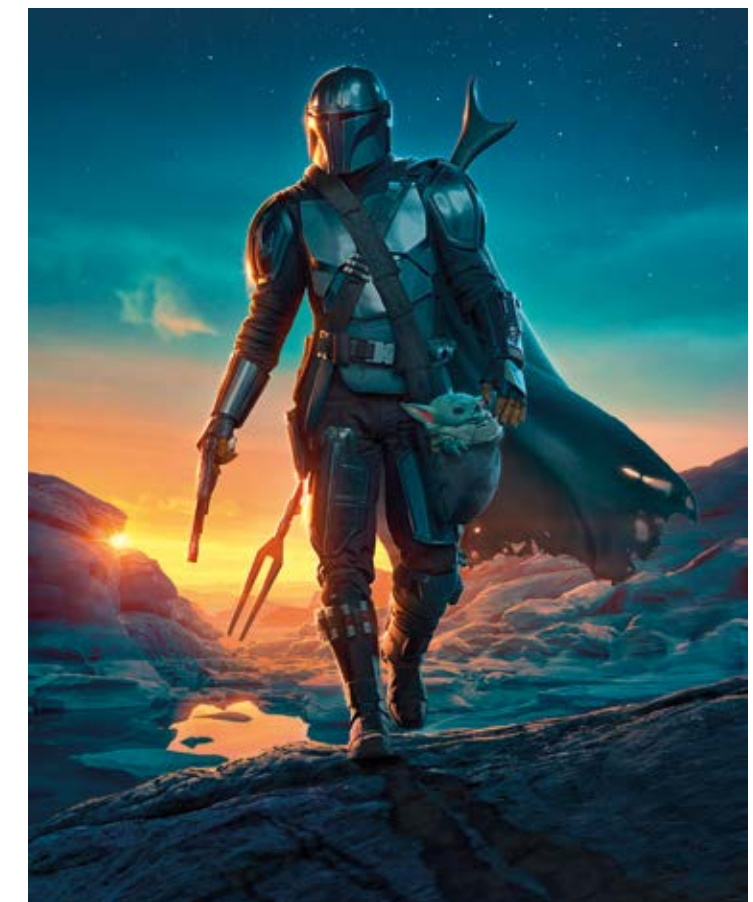

The Mandalorian Gunslingers

IADX4-095 | 200 x 250 cm / 6'7" x 8'2" | 4



**STAR
WARS**



**STAR
WARSM**



Star Wars
Cover Up

DD1-077 | ø 125 cm / ø 4'1" | 1 O





Star Wars
Cyberart by Boba Fett

KR179-S-40x40 | 40 x 40 cm / 1'3" x 1'3"



Star Wars
Cyberart by Vader

IADX2-089 | 100 x 250 cm / 3'3" x 8'2" | 2 III



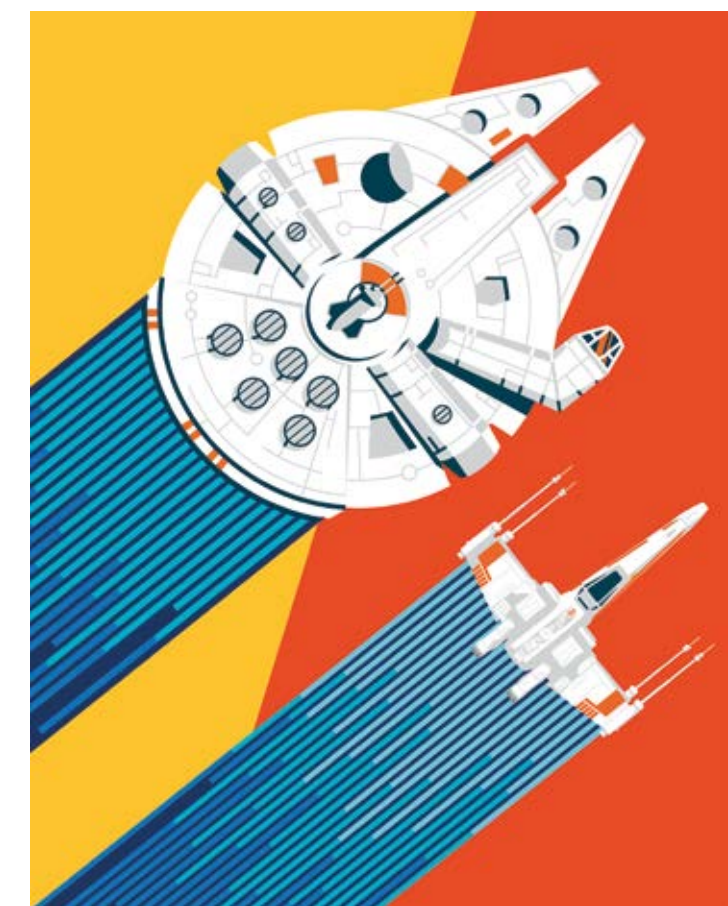

Star Wars
Wingman Back to 70's

IADX4-093 | 200 x 250 cm / 6'7" x 8'2" | 4



**STAR
WARS**

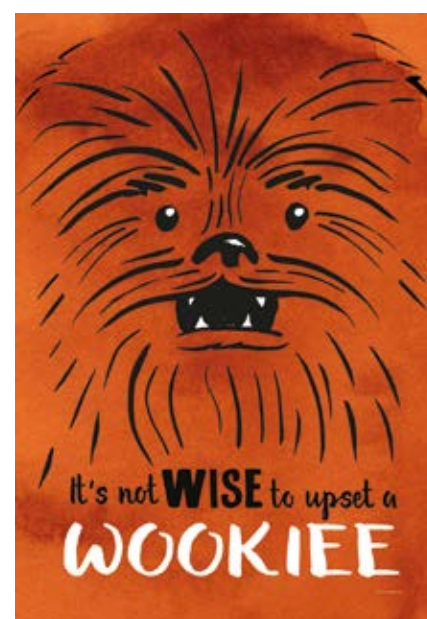

Star Wars
Don't Upset Wookiee

KR180-S-40x60 | 40 x 60 cm / 1'3" x 1'9"





Star Wars
R2D2 More Fun

KR181-S-40x60 | 40 x 60 cm / 1'3" x 1'9"



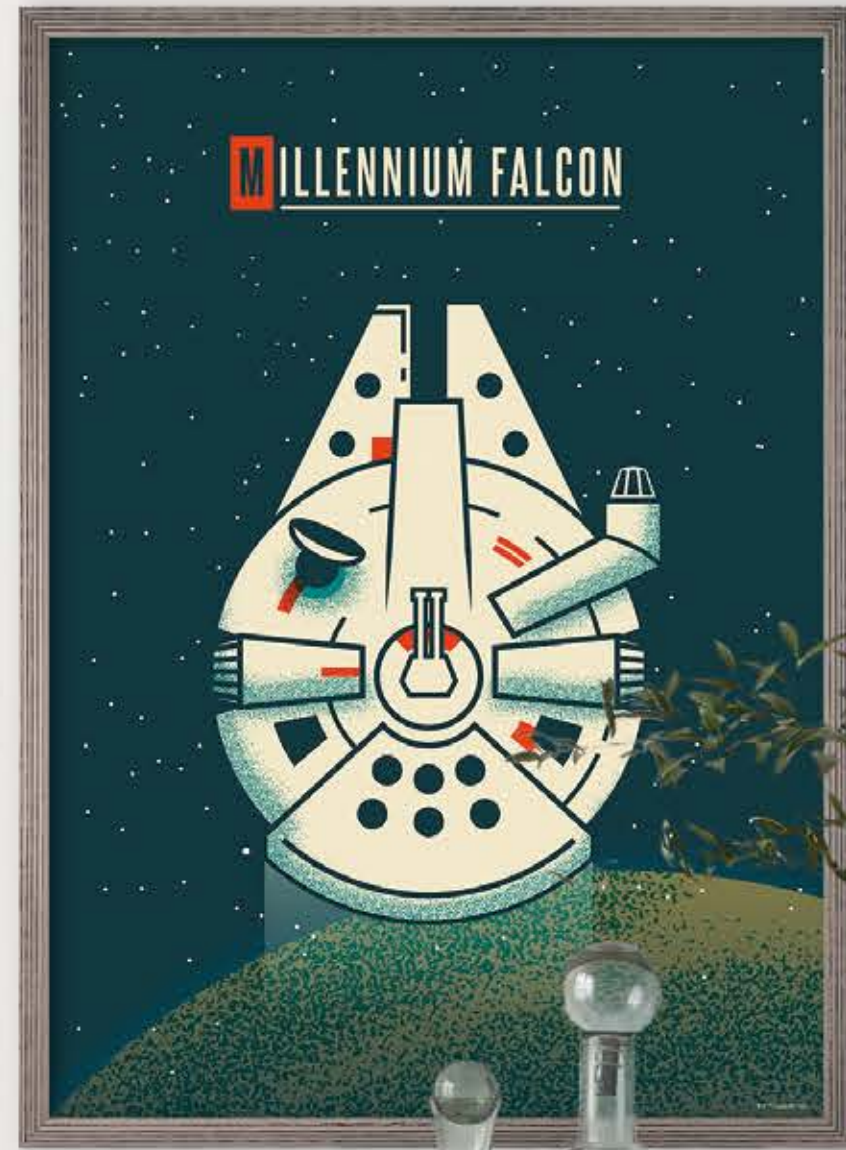



Star Wars
Geeky Millennium Falcon

WB-SW-032-30x40h | 30x40 cm / 0'98" x 1'3"
WB-SW-032-40x50h | 40x50 cm / 1'3" x 1'64"
WB-SW-032-50x70h | 50x70 cm / 1'64" x 2'3"



Star Wars
Geeky X-Wing

WB-SW-033-30x40h | 30x40 cm / 0'98" x 1'3"
WB-SW-033-40x50h | 40x50 cm / 1'3" x 1'64"
WB-SW-033-50x70h | 50x70 cm / 1'64" x 2'3"





Star Wars Ahsoka

- WB-SW-037-30x40h | 30x40 cm / 0'98" x 1'3"
- WB-SW-037-40x50h | 40x50 cm / 1'3" x 1'64"
- WB-SW-037-50x70h | 50x70 cm / 1'64" x 2'3"





Star Wars Queen Padmé Amidala

WB-SW-038-30x40h | 30x40 cm / 0'98" x 1'3"
WB-SW-038-40x50h | 40x50 cm / 1'3" x 1'64"
WB-SW-038-50x70h | 50x70 cm / 1'64" x 2'3"



Star Wars Clone Wars Mission

IADX4-101 | 200 x 250 cm / 6'7" x 8'2" | 4



**STAR
WARS**



Star Wars
Rey Skywalker

- WB-SW-041-30x40h | 30x40 cm / 0'98" x 1'3"
- WB-SW-041-40x50h | 40x50 cm / 1'3" x 1'64"
- WB-SW-041-50x70h | 50x70 cm / 1'64" x 2'3"





Star Wars
Princess of Alderaan

- WB-SW-040-30x40h | 30x40 cm / 0'98" x 1'3"
- WB-SW-040-40x50h | 40x50 cm / 1'3" x 1'64"
- WB-SW-040-50x70h | 50x70 cm / 1'64" x 2'3"





MULTIVERSE

Sie flogen schneller und schneller, vorbei an bekannten Superhelden und mächtigen Wesen. Immer, wenn Mika und Blue das Universum für ein anderes verließen, wurde das All von hellen Blitzen durchzogen. Ehrfürchtig blickte Mika zurück und nahm sich vor, dass er schon ganz bald wieder eine Abenteuerreise mit Blu durch das Multiversum erleben wollte.

They flew faster and faster, passing famous superheroes and powerful beings. Every time Mika and Blu

left one universe for another, the sky was streaked with bright flashes. Mika looked back in awe and resolved to experience another journey of adventure through the multiverse with Blu again very soon.

Ils volaient de plus en plus vite, passant devant des super-héros connus et des êtres puissants. Chaque fois que Mika et Blue quittaient un univers pour un autre, l'espace était parcouru d'éclairs lumineux. Avec respect, Mika regarda en arrière et se dit qu'il allait bientôt repartir à l'aventure avec Blu dans le multivers.





Marvel Spidey Scavenger Hunt

IADX6-113 | 300 x 250 cm / 9'10" x 8'2" | 6 ■■■■■

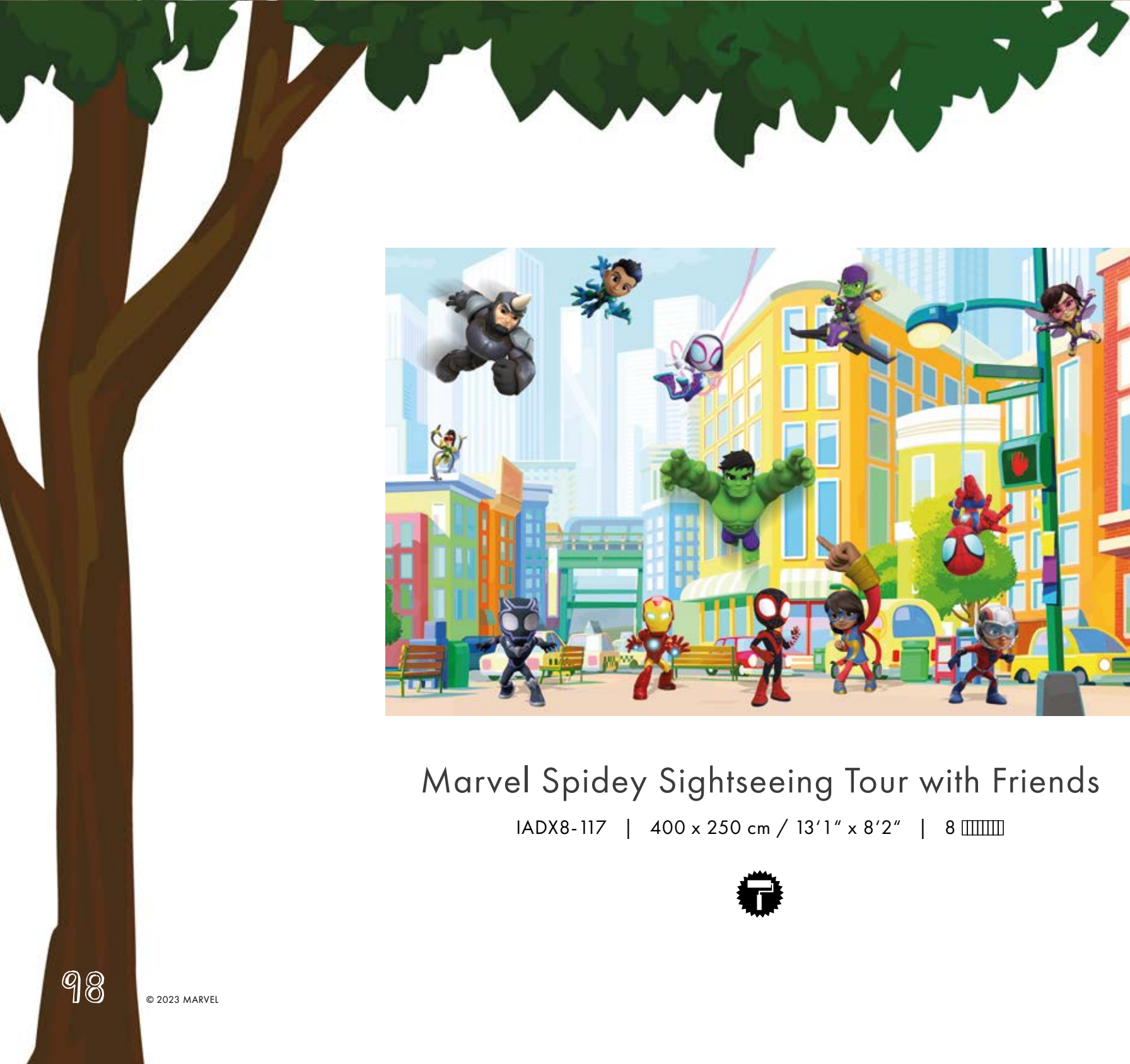

Marvel Spidey Sightseeing Tour with Friends

IADX8-117 | 400 x 250 cm / 13'1" x 8'2" | 8 ■■■■■





Marvel Spidey and Friends

14120h | 50 x 70 cm / 1'64" x 2'3" | 13 O



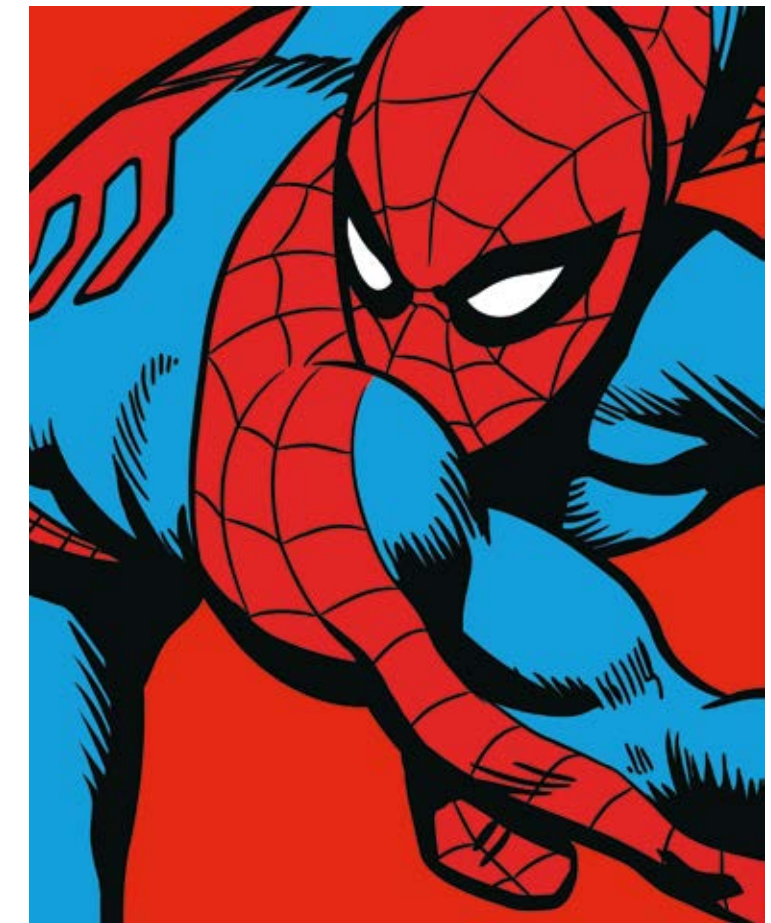

Marvel PowerUp Spider-Man Watchout

DX4-155 | 200 x 250 cm / 6'7" x 8'2" | 4



Marvel PowerUp Spider-Man-Hand

WB-M-016-30x40h | 30x40 cm / 0'98" x 1'3"
WB-M-016-40x50h | 40x50 cm / 1'3" x 1'64"
WB-M-016-50x70h | 50x70 cm / 1'64" x 2'3"



MARVEL

© 2023 MARVEL



Marvel Spider-Man Rooftop-Rockin'

IADX2-091 | 100 x 250 cm / 3'3" x 8'2" | 2 ⅓



Marvel PowerUp Spider-Man Sense

WB-M-015-30x40h | 30x40 cm / 0'98" x 1'3"
WB-M-015-40x50h | 40x50 cm / 1'3" x 1'64"
WB-M-015-50x70h | 50x70 cm / 1'64" x 2'3"

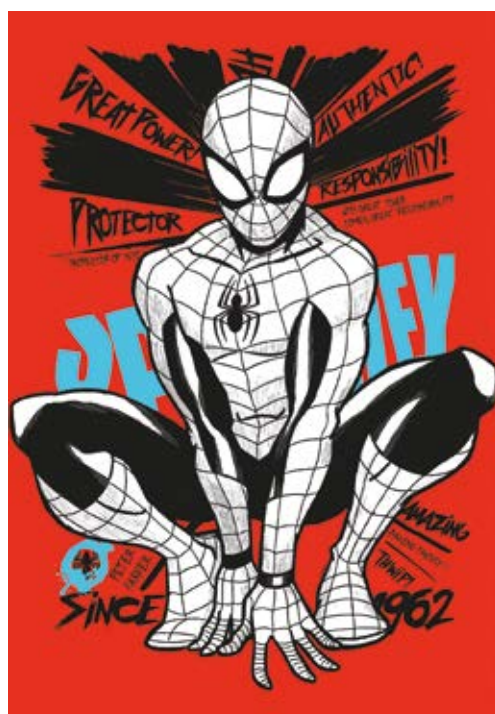

Marvel Spider-Man Protector of NYC

KR194-M-40x60 | 40 x 60 cm / 1'3" x 1'9"





Marvel PowerUp Team

DX3-151 | 150 x 250 cm / 4'11" x 8'2" | 3 ⅓

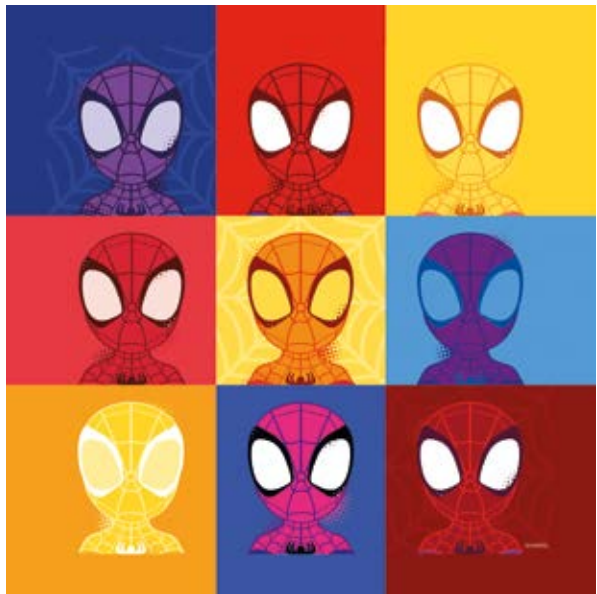

Marvel Spidey Symmetry

KR185-M-30x30 | 30 x 30 cm / 0'98" x 0'98"





Marvel PowerUp Widow

DX2-150 | 100 x 250 cm / 3'3" x 8'2" | 2

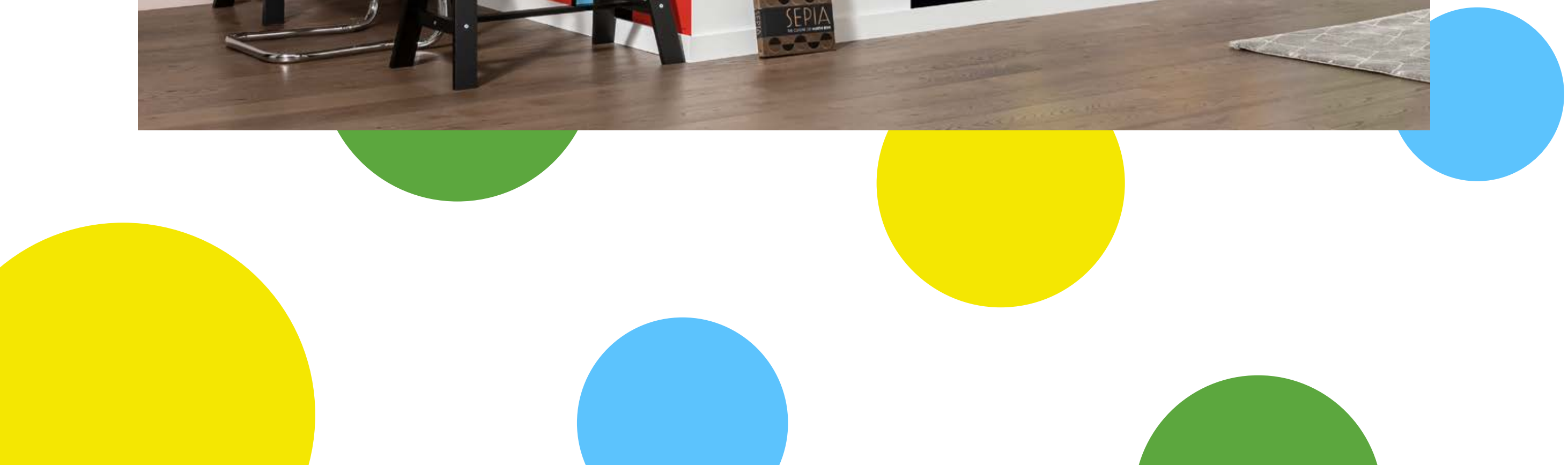

MARVEL

© 2023 MARVEL



Marvel Avengers Unite

IADX10-065 | 500 x 280 cm / 16'5" x 9'2" | 10



Marvel Avengers Street Revenge

IADX6-074 | 300 x 280 cm / 9'10" x 9'2" | 6







Marvel Avengers War

KR196-M-40x60 | 60 x 40 cm / 1'9" x 1'3"



MARVEL



Marvel Avengers Superpower

IADX4-079 | 200 x 280 cm / 6'7" x 9'2" | 4 IIII



Marvel Donut give up

KR186-M-30x30 | 30 x 30 cm / 0'98" x 0'98"





Marvel Avengers Crew

14119h | 70 x 50 cm / 1'64" x 2'3" | 8 O



Marvel Iron Man Charging

KR188-M-30x40 | 40 x 30 cm / 1'3" x 0'98"



MARVEL

© 2023 MARVEL





Marvel Doctor Strange
Sorcerer Supreme

KR195-M-40x60 | 60 x 40 cm / 1'9" x 1'3"





Marvel Loki Yellow Dust

IADX4-100 | 200 x 250 cm / 6'7" x 8'2" | 4 IIIII



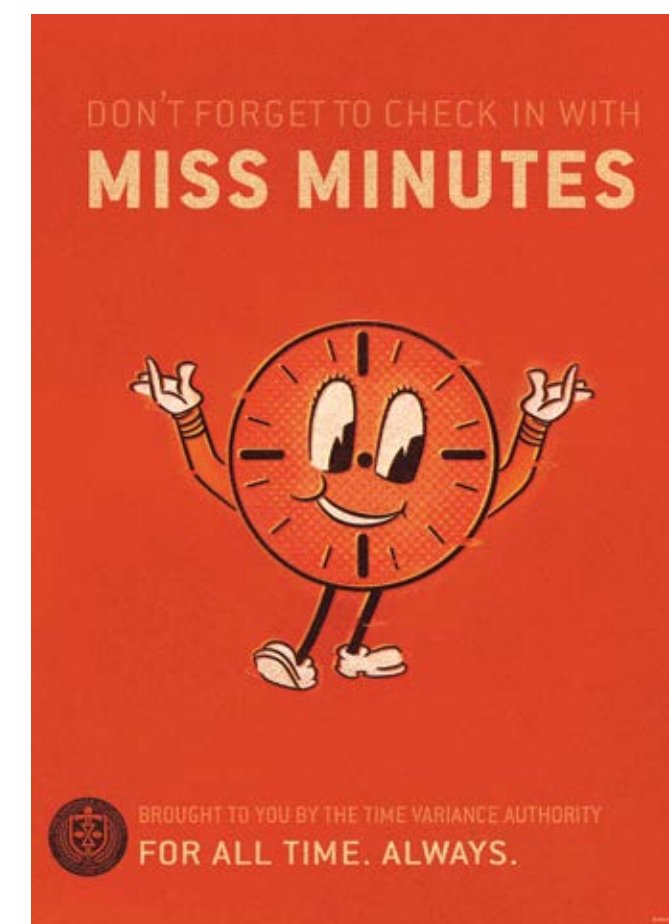

Marvel Loki Miss Minutes

- WB-M-018-30x40h | 30x40 cm / 0'98" x 1'3"
- WB-M-018-40x50h | 40x50 cm / 1'3" x 1'64"
- WB-M-018-50x70h | 50x70 cm / 1'64" x 2'3"







Marvel Groot
Little Twig

DD1-081 | ø 125 cm / ø 4'1" | 1 O



Marvel I am Groot!

14121h | 50 x 70 cm / 1'64" x 2'3" | 6 O



MARVEL



Marvel Guardians of the Galaxy
Panorama

IADX8-116 | 400 x 250 cm / 13'1" x 8'2" | 8 O







DREAMLAND

Wie durch einen Sog wurde Mika zurück in sein Zimmer katapultiert. Das fahle Licht des Mondes drang von draußen durch den Spalt der geöffneten Jalousien und warf graue Schatten an die Decke. Durch die halbgeschlossenen Lider erkannte Mika schemenhaft die Umrisse der Dschungellandschaft, die seine Zimmerwände schmückte. Die kleinen Tiere, die sich auf der Tapete abbildeten, blickten ihm freundlich entgegen. Mika stutzte. Hatte er das alles bloß geträumt? Schlaftrunken schnappte er sich sein Kuscheltier, ein Blauwal namens Blu und tapste in das Schlafzimmer seiner Eltern. Während er ihnen von den Geschehnissen aus der letzten Nacht erzählte und nicht fassen konnte, dass es nur ein Traum war, bemerkte keiner im Raum den pinken Farbklecks auf dem Bauch von Blu.

As if through a vortex, Mika was catapulted back into his bedroom. The pale moonlight entered from outside through the crack of the open blinds and cast grey shadows on the ceiling. Through half-closed eyelids, Mika recognised the shadowy outlines of the jungle landscape that adorned his bedroom walls. The little creatures depicted on the

murals looked at him kindly. Mika paused. Had it all been a dream? Drowsily, he grabbed hold of his teddy, a blue whale called Blu, and tiptoed into his parents' bedroom. As he told them about the events of the previous night and couldn't believe that it had all been a dream, no one in the room noticed the splash of pink on Blu's stomach.

Comme aspiré, Mika fut catapulté de nouveau dans sa chambre. La lumière blafarde de la lune filtrait de l'extérieur par l'interstice des stores ouverts et projetait des ombres grises au plafond. À travers ses paupières mi-closes, Mika distingua vaguement les contours du paysage de jungle qui ornait les murs de sa chambre. Les petits animaux qui se dessinaient sur le papier peint lui adressèrent un regard amical. Mika eut un choc. Avait-il rêvé tout cela ? Ivre de sommeil, il attrapa son doudou, une baleine bleue nommée Blu, et se dirigea à tâtons vers la chambre de ses parents. Alors qu'il leur racontait les événements de la nuit précédente, n'arrivant pas à croire que ce n'était qu'un rêve, personne dans la pièce ne remarqua la tache de couleur rose sur le ventre de Blu.

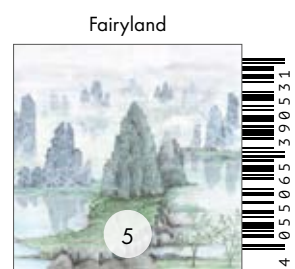

Fairyland

IAX7-0053



Fox Journey

IAX8-0048



Disney Enchanted Forest Bubbles

67406



Animal Sleepover

IAX7-0038

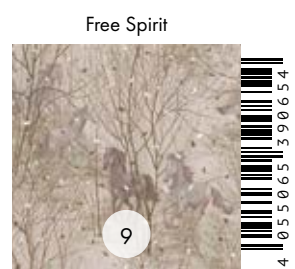

Free Spirit

IAX12-0065



Disney Frozen Nature Spirit

DX8-015



Disney Frozen Autumn Glade

IADX8-005



Peace and Harmony

IAX6-0052



Wood Wide Web

IAX8-0063



Disney Bambi Forest Friends

IADX8-119



Disney Jungle Book Just Kidding

IADX6-106



Disney Welcome to the Jungle

DX8-030



Roraima

IAX7-0003

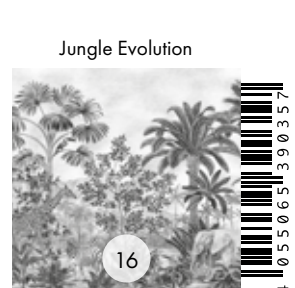

Jungle Evolution

IAX7-0035



Untouched Nature

IAX8-0062



Jungle Adventure

IAX7-0010



Disney Follow me Dumbo

WB-D-021-70x50h (-40x30h / -50x40h)



Disney Mickey & Minnie Embrace Nature

IADX4-102



Disney Encanto Madrigal Miracle

KR166-D-40x60



Disney Lion King Faraway Oasis

14501h



Disney Lion King Hakuna Matata

IADX7-004

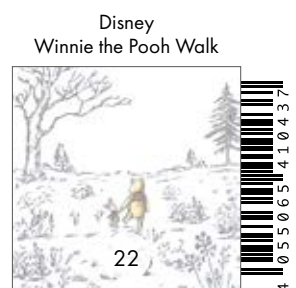

Disney Winnie the Pooh Walk

IADX4-043

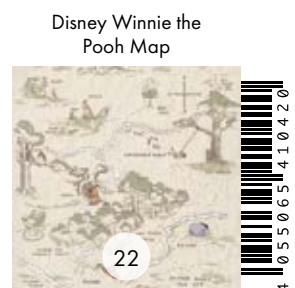

Disney Winnie the Pooh Map

IADX4-042

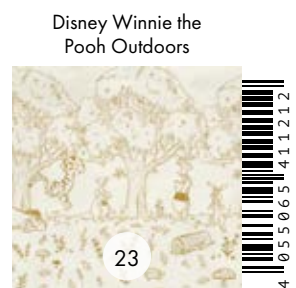

Disney Winnie the Pooh Outdoors

IADX8-121



Today's Story

IAX7-0055

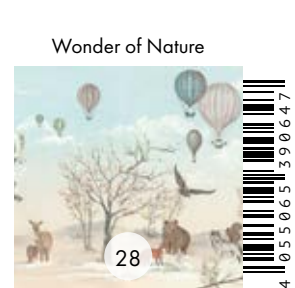

Wonder of Nature

IAX9-0064

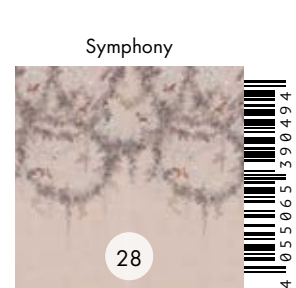

Symphony

IAX6-0049

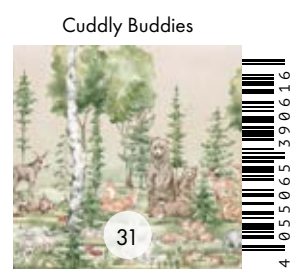

Cuddly Buddies

IAX8-0061



Park Avenue

IAX8-0059

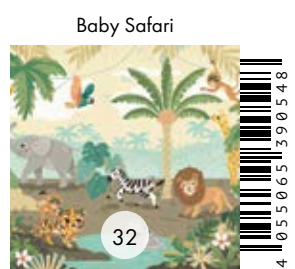

Baby Safari

IAX7-0054

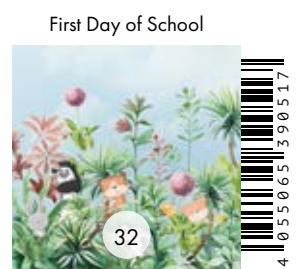

First Day of School

IAX6-0051

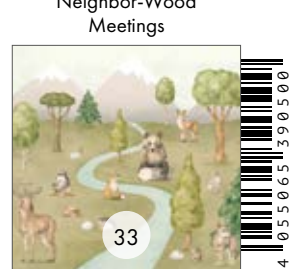

Neighbor-Wood Meetings

IAX6-0050

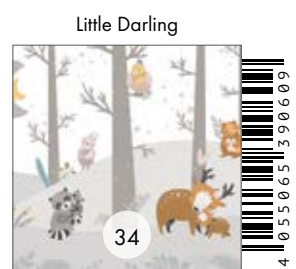

Little Darling

IAX8-0060

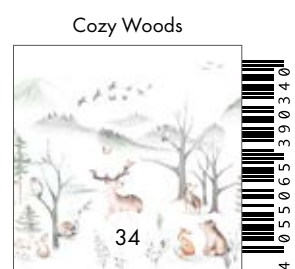

Cozy Woods

IAX8-0034



Disney Better Together Bubbles

67402



Disney Best of Friends

DX4-002



Disney Before the Bloom

IADX8-022

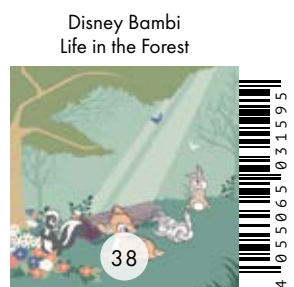

Disney Bambi Life in the Forest

KR159-D-40x40



Disney Starry Night with Dumbo

KR170-D-60x60



Disney Winnie the Pooh Hide and Seek

IADX6-104

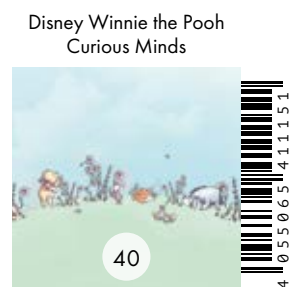

Disney Winnie the Pooh Curious Minds

IADX8-115



Disney Mickey Rise and Shine Bubbles

67407



Disney Mickey Safari

IADX4-098



Disney Winnie the Pooh Rock-a-bye

14503h



Disney Frozen Nocturnal Stroll

WB-D-018-50x70h (30x40h / -40x50h)



Disney Frozen Midnight Sun

WB-D-017-50x70h (-30x40h / -40x50h)



Disney Frozen Full Moon Hike

IADX4-092

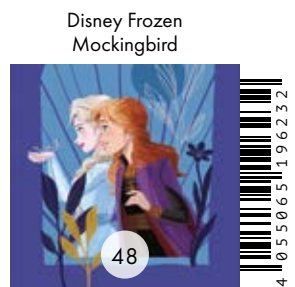

Disney Frozen Mockingbird

WB-D-019-50x70h (-30x40h / -40x50h)



Disney Frozen Royal Bubbles

67408



Disney Princess Kindness Bubbles

67404



Disney Tiana Lucky Pond

IADX6-109

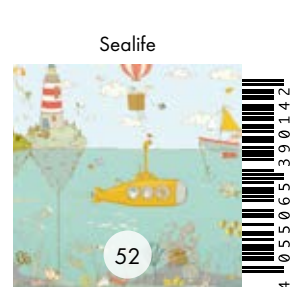

Sealife

IAX6-0014



Disney Lilo and Stitch Dancing

KR165-D-40x60

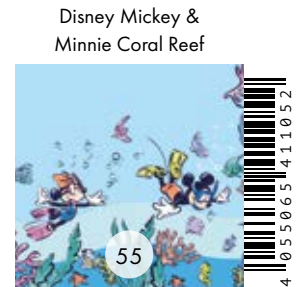

Disney Mickey & Minnie Coral Reef

IADX6-105



Disney Mickey and Minnie Remote Island

DD1-078

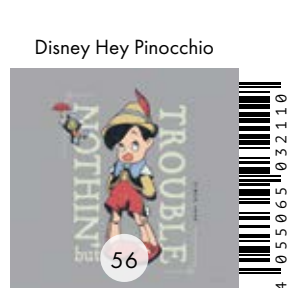

Disney Hey Pinocchio

KR161-D-40x40

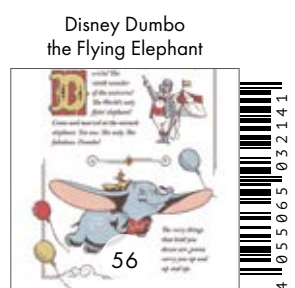

Disney Dumbo the Flying Elephant

KR164-D-40x60



Disney Peter Pan Let's Fly!

KR163-D-40x60



Disney Make a wish Jasmin

IADX6-107

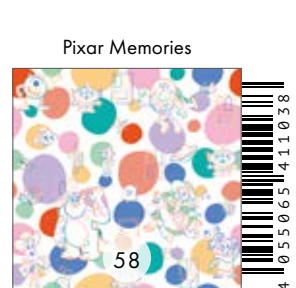

Pixar Memories

IADX5-103



Pixar Toy Story The Greatest Team

KR167-D-40x60

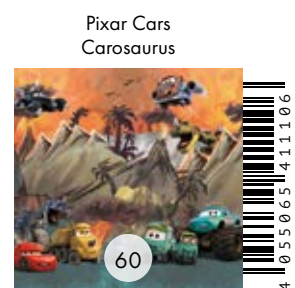

Pixar Cars Carosaurus

IADX6-110

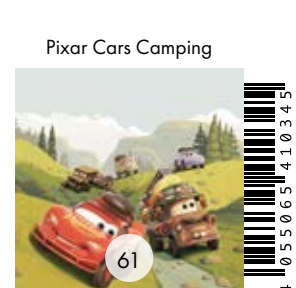

Pixar Cars Camping

IADX4-034

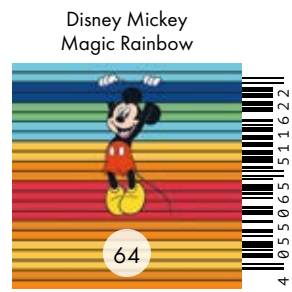

Disney Mickey Magic Rainbow

64

DX6-162

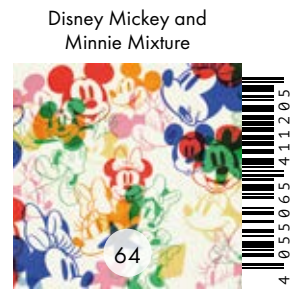

Disney Mickey and Minnie Mixture

64

IADX8-120

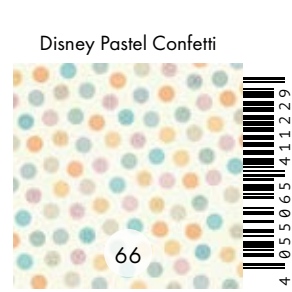

Disney Pastel Confetti

66

IADX8-122

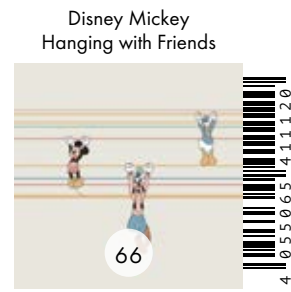

Disney Mickey Hanging with Friends

66

IADX6-112

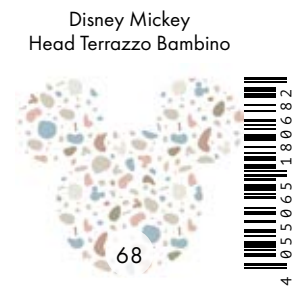

Disney Mickey Head Terrazzo Bambino

68

DD1-068

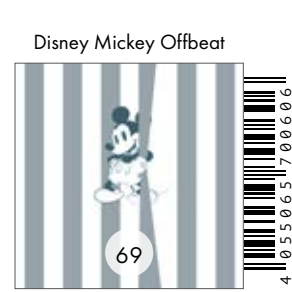

Disney Mickey Offbeat

69

060-DVD2

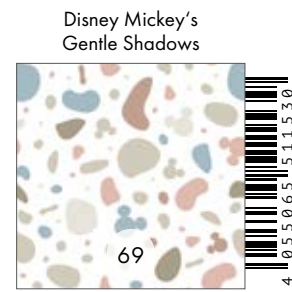

Disney Mickey's Gentle Shadows

69

DX3-153

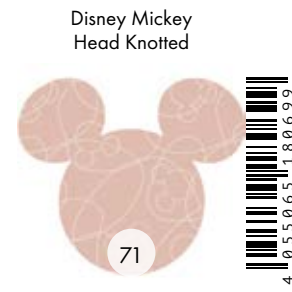

Disney Mickey Head Knotted

71

DD1-069

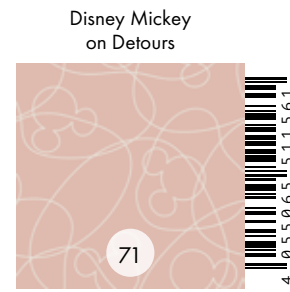

Disney Mickey on Detours

71

DX4-156



Disney Mickey Relax

72

DX4-163

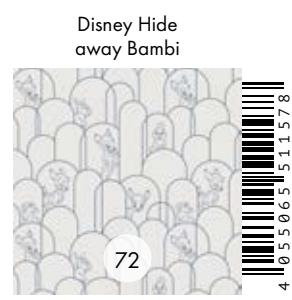

Disney Hide away Bambi

72

DX5-157



Disney Little Bambini

73

WB-D-001-50x70h (-30x40h / -40x50h)



Disney Hey Thumper

73

WB-D-002-50x70h (-30x40h / -40x50h)

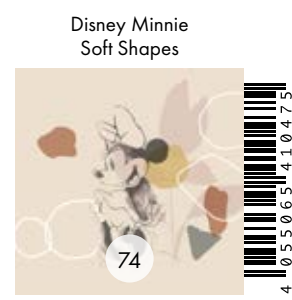

Disney Minnie Soft Shapes

74

IADX7-047

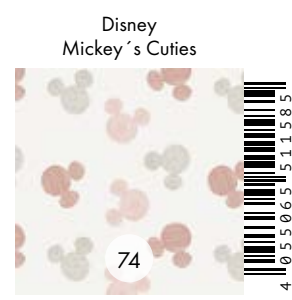

Disney Mickey's Cuties

74

DX6-158

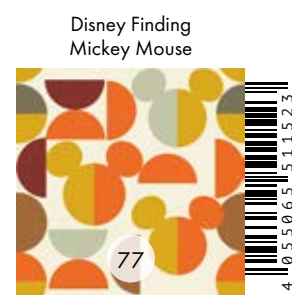

Disney Finding Mickey Mouse

77

DX3-152

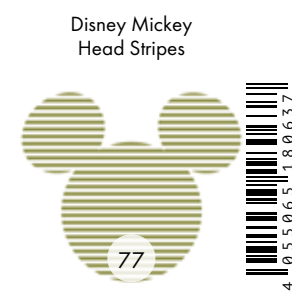

Disney Mickey Head Stripes

77

DD1-063



The Mandalorian Little Grogu Appetite

80

KR172-S-30x30



The Mandalorian Grogu Acrylic

81

IADX4-018



The Mandalorian Little Grogu Adorable

81

KR171-S-30x30



The Mandalorian The Hunter

82

DX4-086

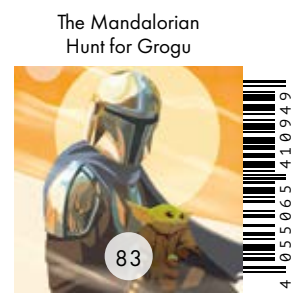

The Mandalorian Hunt for Grogu

83

IADX4-094

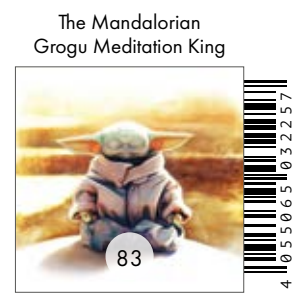

The Mandalorian Grogu Meditation King

83

KR175-S-30x40



Star Wars Hoth Showdown

84

IADX8-118

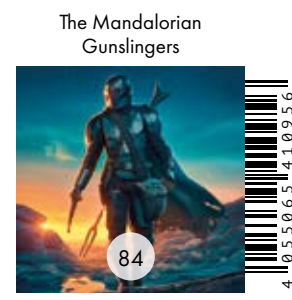

The Mandalorian Gunslingers

84

IADX4-095



Star Wars - Cover Up

86

DD1-077

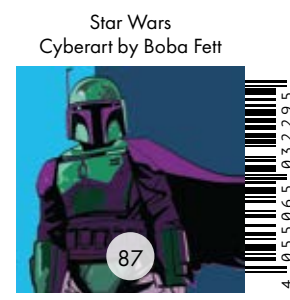

Star Wars Cyberart by Boba Fett

87

KR179-S-40x40

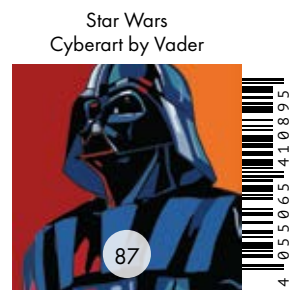

Star Wars Cyberart by Vader

87

IADX2-089

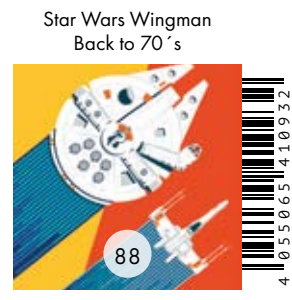

Star Wars Wingman Back to 70's

88

IADX4-093

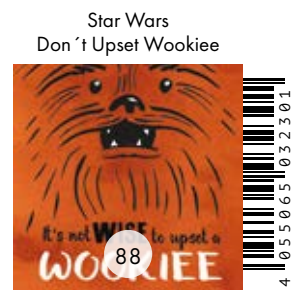

Star Wars Don't Upset Wookiee

88

KR180-S-40x60



Star Wars R2D2 More Fun

89

KR181-S-40x60

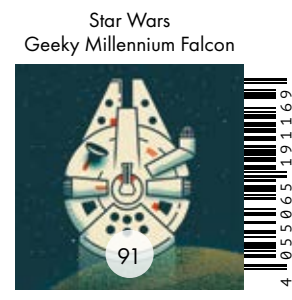

Star Wars Geeky Millennium Falcon

91

WB-SW-032-50x70h (-30x40h / -40x50h)

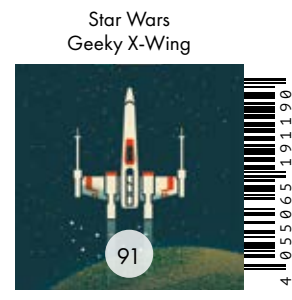

Star Wars Geeky X-Wing

91

WB-SW-033-50x70h (-30x40h / -40x50h)

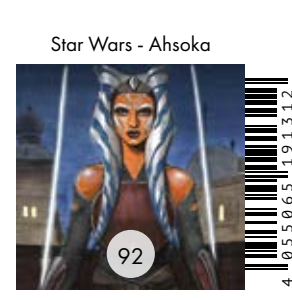

Star Wars - Ahsoka

92

WB-SW-037-50x70h (-30x40h / -40x50h)

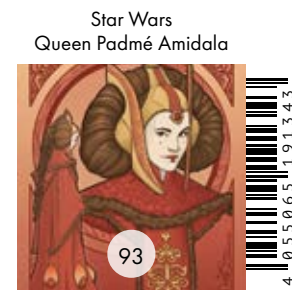

Star Wars Queen Padmé Amidala

93

WB-SW-038-50x70h (-30x40h / -40x50h)



Star Wars Clone Wars Mission

93

IADX4-101

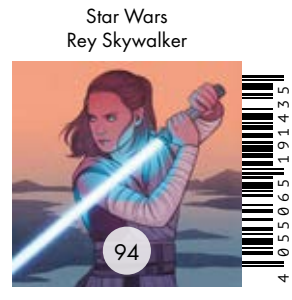

Star Wars Rey Skywalker

94

WB-SW-041-50x70h (-30x40h / -40x50h)

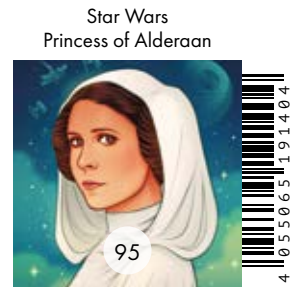

Star Wars Princess of Alderaan

95

WB-SW-040-50x70h (-30x40h / -40x50h)

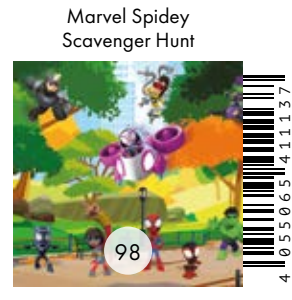

Marvel Spidey Scavenger Hunt

98

IADX6-113

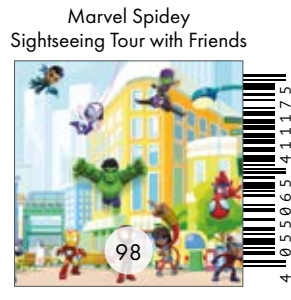

Marvel Spidey Sightseeing Tour with Friends

98

IADX8-117



Marvel Spidey and Friends

99

14120h

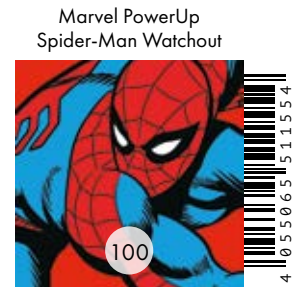

Marvel PowerUp Spider-Man Watchout

100

DX4-155

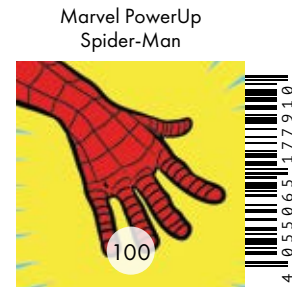

Marvel PowerUp Spider-Man

100

WB-M-016-50x70h (-30x40h / -40x50h)



Marvel Spider-Man Rooftop-Rockin'

101

IADX2-091

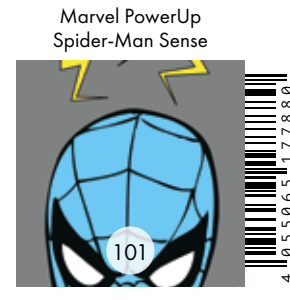

Marvel PowerUp Spider-Man Sense

101

WB-M-015-50x70h (-30x40h / -40x50h)



Marvel Spider-Man Protector of NYC

101

KR194-M-40x60

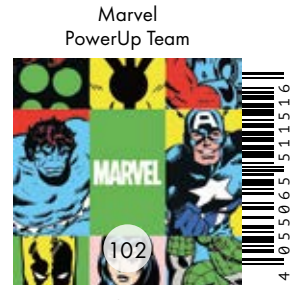

Marvel PowerUp Team

102

DX3-151

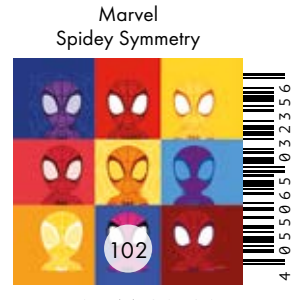

Marvel Spidey Symmetry

102

KR185-M-30x30

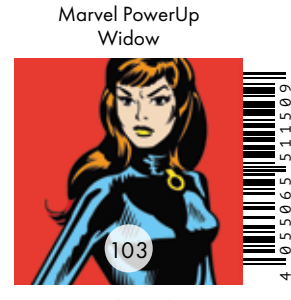

Marvel PowerUp Widow

103

DX2-150

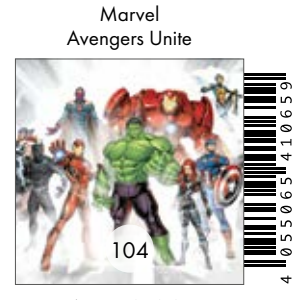

Marvel Avengers Unite

104

IADX10-065



Marvel Avengers Street Revenge

104

IADX6-074



Marvel Avengers War

106

KR196-M-40x60



Marvel Avengers Superpower

107

IADX4-079

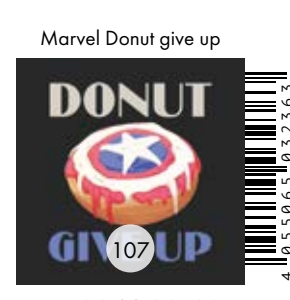

Marvel Donut give up

107

KR186-M-30x30



Marvel Avengers Crew

108

14119h

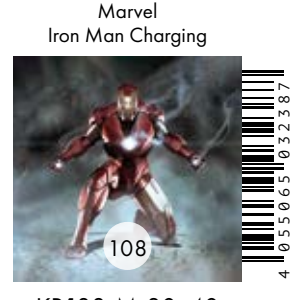

Marvel Iron Man Charging

108

KR188-M-30x40



Marvel Doctor Strange Sorcerer Supreme

109

KR195-M-40x60

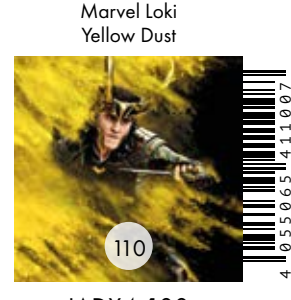

Marvel Loki Yellow Dust

110

IADX4-100

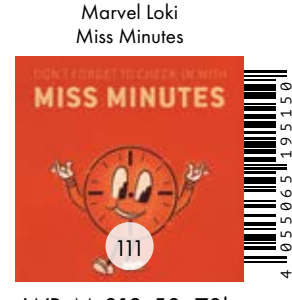

Marvel Loki Miss Minutes

111

WB-M-018-50x70h (-30x40h / -40x50h)



Marvel Groot Little Twig

113

DD1-081



Marvel I am Groot!

113

14121h



Marvel Guardians of the Galaxy Panorama

113

IADX8-116

INDEX

Name	Art-Nr.	Seite/Page	Name	Art-Nr.	Seite/Page	Name	Art-Nr.	Seite/Page
Animal Sleepover.....	IAX7-0038	7	Disney Mickey Rise and Shine Bubbles.....	67407	42	Marvel Spider-Man Protector of NYC.....	KR194-M-40x60	101
Baby Safari.....	IAX7-0054	32	Disney Mickey Safari.....	IADX4-098	43	Marvel Spider-Man Rooftop-Rockin'.....	IADX2-091	101
Cozy Woods.....	IAX8-0034	34	Disney Mickey's Gentle Shadows.....	DX3-153	69	Marvel Spidey and Friends.....	14120h	99
Cuddly Buddies.....	IAX8-0061	31	Disney Mickey's Cuties.....	DX6-158	74	Marvel Spidey Scavenger Hunt.....	IADX6-113	98
Disney Bambi Forest Friends.....	IADX8-119	14	Disney Minnie Soft Shapes.....	IADX7-047	74	Marvel Spidey Sightseeing Tour with Friends.....	IADX8-117	98
Disney Bambi Life in the Forest.....	KR159-D-40x40	38	Disney Pastel Confetti.....	IADX8-122	66	Marvel Spidey Symmetry.....	KR185-M-30x30	102
Disney Before the Bloom.....	IADX8-022	38	Disney Peter Pan Let's Fly!.....	KR163-D-40x60	56	Neighbor-Wood Meetings.....	IAX6-0050	33
Disney Best of Friends.....	DX4-002	37	Disney Princess Kindness Bubbles.....	67404	50	Park Avenue.....	IAX8-0059	31
Disney Better Together Bubbles.....	67402	36	Disney Starry Night with Dumbo.....	KR170-D-60x60	39	Peace and Harmony.....	IAX6-0052	13
Disney Dumbo the Flying Elephant.....	KR164-D-40x60	56	Disney Tiana Lucky Pond.....	IADX6-109	50	Pixar Cars Camping.....	IADX4-034	61
Disney Encanto Madrigal Miracle.....	KR166-D-40x60	21	Disney Welcome to the Jungle.....	DX8-030	15	Pixar Cars Carosaurus.....	IADX6-110	60
Disney Enchanted Forest Bubbles.....	67406	6	Disney Winnie the Pooh Curious Minds.....	IADX8-115	40	Pixar Memories.....	IADX5-103	58
Disney Finding Mickey Mouse.....	DX3-152	77	Disney Winnie the Pooh Hide and Seek.....	IADX6-104	40	Pixar Toy Story The Greatest Team.....	KR167-D-40x60	58
Disney Follow me Dumbo!.....	WB-D-021-40x30h / -50x40h / -70x50h	19	Disney Winnie the Pooh Map.....	IADX4-042	22	Roraima.....	IAX7-0003	16
Disney Frozen Autumn Glade.....	IADX8-005	10	Disney Winnie the Pooh Outdoors.....	IADX8-121	23	Sealife.....	IAX6-0014	52
Disney Frozen Full Moon Hike.....	IADX4-092	47	Disney Winnie the Pooh Rock-a-bye.....	14503h	43	Star Wars Ahsoka.....	WB-SW-037-30x40h / -40x50h / -50x70h	92
Disney Frozen Midnight Sun.....	WB-D-017-30x40h / -40x50h / -50x70h	46	Disney Winnie the Pooh Walk.....	IADX4-043	22	Star Wars Clone Wars Mission.....	IADX4-101	93
Disney Frozen Mockingbird.....	WB-D-019-30x40h / -40x50h / -50x70h	48	Fairyland.....	IAX7-0053	5	Star Wars Cover Up.....	DD1-077	86
Disney Frozen Nature Spirit.....	DX8-015	10	First Day of School.....	IAX6-0051	32	Star Wars Cyberart by Boba Fett.....	KR179-S-40x40	87
Disney Frozen Nocturnal Stroll.....	WB-D-018-30x40h / -40x50h / -50x70h	46	Fox Journey.....	IAX8-0048	5	Star Wars Cyberart by Vader.....	IADX2-089	87
Disney Frozen Royal Bubbles.....	67408	48	Free Spirit.....	IAX12-0065	9	Star Wars Don't Upset Wookiee.....	KR180-S-40x60	88
Disney Hey Pinocchio.....	KR161-D-40x40	56	Jungle Adventure.....	IAX7-0010	18	Star Wars Geeky Millennium Falcon.....	WB-SW-032-30x40h / -40x50h / -50x70h	91
Disney Hey Thumper.....	WB-D-002-30x40 / -40x50h / -50x70h	73	Jungle Evolution.....	IAX7-0035	16	Star Wars Geeky X-Wing.....	WB-SW-033-30x40h / -40x50h / -50x70h	91
Disney Hide away Bambi.....	DX5-157	72	Little Darling.....	IAX8-0060	34	Star Wars Hoth Showdown.....	IADX8-118	84
Disney Jungle Book Just Kidding.....	IADX6-106	14	Marvel Avengers Crew.....	14119h	108	Star Wars Princess of Alderaan.....	WB-SW-040-30x40h / -40x50h / -50x70h	95
Disney Lilo and Stitch Dancing.....	KR165-D-40x60	53	Marvel Avengers Street Revenge.....	IADX6-074	104	Star Wars Queen Padmé Amidala.....	WB-SW-038-30x40h / -40x50h / -50x70h	93
Disney Lion King Faraway Oasis.....	14501h	21	Marvel Avengers Superpower.....	IADX4-079	107	Star Wars R2D2 More Fun.....	KR181-S-40x60	89
Disney Lion King Hakuna Matata.....	IADX7-004	21	Marvel Avengers Unite.....	IADX10-065	104	Star Wars Rey Skywalker.....	WB-SW-041-30x40h / -40x50h / -50x70h	94
Disney Little Bambini.....	WB-D-001-30x40h / -40x50h / -50x70h	73	Marvel Avengers War.....	KR196-M-40x60	106	Star Wars Wingman Back to 70's.....	IADX4-093	88
Disney Make a wish Jasmin.....	IADX6-107	57	Marvel Doctor Strange Sorcerer Supreme.....	KR195-M-40x60	109	Symphony.....	IAX6-0049	28
Disney Mickey & Minnie Coral Reef.....	IADX6-105	55	Marvel Donut give up.....	KR186-M-30x30	107	The Mandalorian Grogu Acrylic.....	IADX4-018	81
Disney Mickey & Minnie Embrace Nature.....	IADX4-102	20	Marvel Groot Little Twig.....	DD1-081	113	The Mandalorian Grogu Meditation King.....	KR175-S-30x40	83
Disney Mickey and Minnie Mixture.....	IADX8-120	64	Marvel Guardians of the Galaxy Panorama.....	IADX8-116	113	The Mandalorian Gunslingers.....	IADX4-095	84
Disney Mickey and Minnie Remote Island.....	DD1-078	55	Marvel I am Groot!.....	14121h	113	The Mandalorian Hunt for Grogu.....	IADX4-094	83
Disney Mickey Hanging with Friends.....	IADX6-112	66	Marvel Iron Man Charging.....	KR188-M-30x40	108	The Mandalorian Little Grogu Adorable.....	KR171-S-30x30	81
Disney Mickey Head Knotted.....	DD1-069	71	Marvel Loki Miss Minutes.....	WB-M-018-30x40h / -40x50h / -50x70h	111	The Mandalorian Little Grogu Appetite.....	KR172-S-30x30	80
Disney Mickey Head Stripes.....	DD1-063	77	Marvel Loki Yellow Dust.....	IADX4-100	110	The Mandalorian The Hunter.....	DX4-086	82
Disney Mickey Head Terrazzo Bambino.....	DD1-068	68	Marvel PowerUp Spider-Man-Hand.....	WB-M-016-30x40h / -40x50h / -50x70h	100	Today's Story.....	IAX7-0055	27
Disney Mickey Magic Rainbow.....	DX6-162	64	Marvel PowerUp Spider-Man Sense.....	WB-M-015-30x40h / -40x50h / -50x70h	101	Untouched Nature.....	IAX8-0062	18
Disney Mickey Offbeat.....	060-DVD2	69	Marvel PowerUp Spider-Man Watchout.....	DX4-155	100	Wonder of Nature.....	IAX9-0064	28
Disney Mickey on Detours.....	DX4-156	71	Marvel PowerUp Team.....	DX3-151	102	Wood Wide Web.....	IAX8-0063	13
Disney Mickey Relax.....	DX4-163	72	Marvel PowerUp Widow.....	DX2-150	103			

INDEX

Art-Nr.	Name	Seite/Page	Art-Nr.	Name	Seite/Page	Art-Nr.	Name	Seite/Page
67402	Disney Better Together Bubbles	.36	IADX4-098	Disney Mickey Safari	.43	IAX8-0060	Little Darling	.34
67404	Disney Princess Kindness Bubbles	.50	IADX4-100	Marvel Loki Yellow Dust	.110	IAX8-0061	Cuddly Buddies	.31
67406	Disney Enchanted Forest Bubbles	.6	IADX4-101	Star Wars Clone Wars Mission	.93	IAX8-0062	Untouched Nature	.18
67407	Disney Mickey Rise and Shine Bubbles	.42	IADX4-102	Disney Mickey & Minnie Embrace Nature	.20	IAX8-0063	Wood Wide Web	.13
67408	Disney Frozen Royal Bubbles	.48	IADX5-103	Pixar Memories	.58	IAX9-0064	Wonder of Nature	.28
060-DVD2	Disney Mickey Offbeat	.69	IADX6-074	Marvel Avengers Street Revenge	.104	IAX12-0065	Free Spirit	.9
14119h	Marvel Avengers Crew	.108	IADX6-104	Disney Winnie the Pooh Hide and Seek	.40	KR159-D-40x40	Disney Bambi Life in the Forest	.38
14120h	Marvel Spidey and Friends	.99	IADX6-105	Disney Mickey & Minnie Coral Reef	.55	KR161-D-40x40	Disney Hey Pinocchio	.56
14121h	Marvel I am Groot!	.113	IADX6-106	Disney Jungle Book Just Kidding	.14	KR163-D-40x60	Disney Peter Pan Let´s Fly!	.56
14501h	Disney Lion King Faraway Oasis	.21	IADX6-107	Disney Make a wish Jasmin	.57	KR164-D-40x60	Disney Dumbo the Flying Elephant	.56
14503h	Disney Winnie the Pooh Rock-a-bye	.43	IADX6-109	Disney Tiana Lucky Pond	.50	KR165-D-40x60	Disney Lilo and Stitch Dancing	.53
DD1-063	Disney Mickey Head Stripes	.77	IADX6-110	Pixar Cars Carosaurus	.60	KR166-D-40x60	Disney Encanto Madrigal Miracle	.21
DD1-068	Disney Mickey Head Terrazzo Bambino	.68	IADX6-112	Disney Mickey Hanging with Friends	.66	KR167-D-40x60	Pixar Toy Story The Greatest Team	.58
DD1-069	Disney Mickey Head Knotted	.71	IADX6-113	Marvel Spidey Scavenger Hunt	.98	KR170-D-60x60	Disney Starry Night with Dumbo	.39
DD1-077	Star Wars Cover Up	.86	IADX7-004	Disney Lion King Hakuna Matata	.21	KR171-S-30x30	The Mandalorian Little Grogu Adorable	.81
DD1-078	Disney Mickey and Minnie Remote Island	.55	IADX7-047	Disney Minnie Soft Shapes	.74	KR172-S-30x30	The Mandalorian Little Grogu Appetite	.80
DD1-081	Marvel Groot Little Twig	.113	IADX8-005	Disney Frozen Autumn Glade	.10	KR175-S-30x40	The Mandalorian Grogu Meditation King	.83
DX2-150	Marvel PowerUp Widow	.103	IADX8-022	Disney Before the Bloom	.38	KR179-S-40x40	Star Wars Cyberart by Boba Fett	.87
DX3-151	Marvel PowerUp Team	.102	IADX8-115	Disney Winnie the Pooh Curious Minds	.40	KR180-S-40x60	Star Wars Don´t Upset Wookiee	.88
DX3-152	Disney Finding Mickey Mouse	.77	IADX8-116	Marvel Guardians of the Galaxy Panorama	.113	KR181-S-40x60	Star Wars R2D2 More Fun	.89
DX3-153	Disney Mickey´s Gentle Shadows	.69	IADX8-117	Marvel Spidey Sightseeing Tour with Friends	.98	KR185-M-30x30	Marvel Spidey Symmetry	.102
DX4-002	Disney Best of Friends	.37	IADX8-118	Star Wars Hoth Showdown	.84	KR186-M-30x30	Marvel Donut give up	.107
DX4-086	The Mandalorian The Hunter	.82	IADX8-119	Disney Bambi Forest Friends	.14	KR188-M-30x40	Marvel Iron Man Charging	.108
DX4-155	Marvel PowerUp Spider-Man Watchout	.100	IADX8-120	Disney Mickey and Minnie Mixture	.64	KR194-M-40x60	Marvel Spider-Man Protector of NYC	.101
DX4-156	Disney Mickey on Detours	.71	IADX8-121	Disney Winnie the Pooh Outdoors	.23	KR195-M-40x60	Marvel Doctor Strange Sorcerer Supreme	.109
DX4-163	Disney Mickey Relax	.72	IADX8-122	Disney Pastel Confetti	.66	KR196-M-40x60	Marvel Avengers War	.106
DX5-157	Disney Hide away Bambi	.72	IADX10-065	Marvel Avengers Unite	.104	WB-D-001-30x40h / -40x50h / -50x70h	Disney Little Bambini	.73
DX6-158	Disney Mickey´s Cuties	.74	IAX6-0014	Sealife	.52	WB-D-002-30x40 / -40x50h / -50x70h	Disney Hey Thumper	.73
DX6-162	Disney Mickey Magic Rainbow	.64	IAX6-0049	Symphony	.28	WB-D-017-30x40h / -40x50h / -50x70h	Disney Frozen Midnight Sun	.46
DX8-015	Disney Frozen Nature Spirit	.10	IAX6-0050	Neighbor-Wood Meetings	.33	WB-D-018-30x40h / -40x50h / -50x70h	Disney Frozen Nocturnal Stroll	.46
DX8-030	Disney Welcome to the Jungle	.15	IAX6-0051	First Day of School	.32	WB-D-019-30x40h / -40x50h / -50x70h	Disney Frozen Mockingbird	.48
IADX2-089	Star Wars Cyberart by Vader	.87	IAX6-0052	Peace and Harmony	.13	WB-D-021-40x30h / -50x40h / -70x50h	Disney Follow me Dumbo!	.19
IADX2-091	Marvel Spider-Man Rooftop-Rockin´	.101	IAX7-0003	Roraima	.16	WB-M-015-30x40h / -40x50h / -50x70h	Marvel PowerUp Spider-Man Sense	.101
IADX4-018	The Mandalorian Grogu Acrylic	.81	IAX7-0010	Jungle Adventure	.18	WB-M-016-30x40h / -40x50h / -50x70h	Marvel PowerUp Spider-Man-Hand	.100
IADX4-034	Pixar Cars Camping	.61	IAX7-0035	Jungle Evolution	.16	WB-M-018-30x40h / -40x50h / -50x70h	Marvel Loki Miss Minutes	.111
IADX4-042	Disney Winnie the Pooh Map	.22	IAX7-0038	Animal Sleepover	.7	WB-SW-032-30x40h / -40x50h / -50x70h	Star Wars Geeky Millennium Falcon	.91
IADX4-043	Disney Winnie the Pooh Walk	.22	IAX7-0053	Fairyland	.5	WB-SW-033-30x40h / -40x50h / -50x70h	Star Wars Geeky X-Wing	.91
IADX4-079	Marvel Avengers Superpower	.107	IAX7-0054	Baby Safari	.32	WB-SW-037-30x40h / -40x50h / -50x70h	Star Wars Ahsoka	.92
IADX4-092	Disney Frozen Full Moon Hike	.47	IAX7-0055	Today´s Story	.27	WB-SW-038-30x40h / -40x50h / -50x70h	Star Wars Queen Padmé Amidala	.93
IADX4-093	Star Wars Wingman Back to 70´s	.88	IAX8-0034	Cozy Woods	.34	WB-SW-040-30x40h / -40x50h / -50x70h	Star Wars Princess of Alderaan	.95
IADX4-094	The Mandalorian Hunt for Grogu	.83	IAX8-0048	Fox Journey	.5	WB-SW-041-30x40h / -40x50h / -50x70h	Star Wars Rey Skywalker	.94
IADX4-095	The Mandalorian Gunslingers	.84	IAX8-0059	Park Avenue	.31			

Nachhaltigkeit geht uns alle etwas an. Sustainability is everyone's business. La durabilité est l'affaire de tous.

Wir möchten möglichst viel zu einer positiveren Energiebilanz von Komar Products beitragen und haben uns Gedanken gemacht.

Wer auf Nachhaltigkeit setzt hat Stil. Zeitloses Design, naturbelassene Möbel aus hochwertigem Holz oder ressourcensparendes Verpackungsmaterial – all diese Feinheiten erschaffen ein stilvolles und konsequentes Bild von jedem, der sich mitverantwortlich zeigt, für Mutter Erde und ihre Schätze.

Längst wissen wir, dass Umweltschutz nicht einzig und allein an Politik und Umweltorganisationen abgeschoben werden kann. Als Arbeitgeber und Produktionsstätte sitzen wir tagtäglich am Hebel eines wendigen Rettungsbootes und können mit unserem Tun ein gewisses Nachhaltigkeitspensum erreichen.

Weil unsere gesamte Produktion vor Ort in Deutschland stattfindet, können wir das Ruder stets selbst in die Hand nehmen und möglichst energieeffizient bedienen. Unsere Produkte tragen das FSC-Siegel, das Zeichen für verantwortungsvolle Waldwirtschaft. Wir verzichten völlig auf Phthalate und vertreiben keine Vinyltapeten. Die Digitaldrucktapeten der neuen Into Adventure Kollektion, der Ink, der Wanderlust und der RAW Kollektion sind mit lebensmittelzertifiziertem Toner hergestellt.

Beim Bau einer neuen Druckhalle wurde besonderen Wert auf Nachhaltigkeit und Klimaschutz gelegt. So können wir einen Teil unserer Herstellung mit aus Photovoltaik-Anlagen erzeugtem Strom verwenden. Unsere Verpackung ist zu 100% recyclebar, unseren Paketversand innerhalb Deutschlands können wir als klimaneutral protokollieren.

Nichts ist mühseliger, als sich und seine Bedürfnisse einzuschränken, Verbote einzuräumen oder langfristig auf heißgeliebte Konsumgüter zu verzichten.

Doch während wir das neue Kinderzimmer unserer Kleinsten tapezieren und es mit tropischen Wäldern, Tiermotiven oder eindrucksvollen Naturaufnahmen schmücken, dürfen wir keineswegs vergessen, dass sie es sind, die eines Tages unsere Klimarettungsboote übernehmen. Letzterer sollte der ausschlaggebende Grund für uns alle sein, um einen langfristig schonenden Umgang mit unserer Natur beizubehalten und jeden Tag sogar noch ein kleines bisschen konsequenter zu werden.

We want to contribute as much as possible to a more positive energy balance for Komar Products and have given it some thought.

Sustainability is a sign of style. Timeless design, natural furniture made of high-quality wood and resource-efficient packaging material – all these details create a stylish and disciplined image of those prepared to help protect Mother Earth and her treasures.

We have long known that environmental protection cannot be left to politicians and environmental organisations alone.

As an employer and production site, we are constantly manning the rudder of a manoeuvrable lifeboat and can achieve a certain amount of sustainability with the action we take. Producing exclusively in Germany means we can always take the helm ourselves and operate as energy-efficiently as possible.

Our products bear the FSC seal, the mark of responsible forest management. We do not sell vinyl murals, and all of our murals are entirely phthalate free. The digital print murals of the new Into Adventure collection, the Ink, Wanderlust and RAW collection are made using food-certified toner.

When building a new print shop, we paid special attention to sustainability and climate protection and are now able to use power generated by a photovoltaic system in one part of our production. Our packaging is 100% recyclable, and we can log our parcel delivery within Germany as climate-neutral.

Nothing is more irksome than restricting oneself and one's needs, imposing prohibitions or, in the long term, going without much-loved consumer goods.

But while papering our little ones' new bedroom and decorating it with tropical forests, animal motifs or impressive nature photography, we must never forget that it is they who will one day take control of our climate lifeboats. This should be the all-important reason for all of us to constantly handle nature with care and even become a little more disciplined with each passing day.

Nous voulons contribuer autant que possible à un bilan énergétique plus positif pour Komar Products et nous y avons réfléchi.

Être attaché à la durabilité, c'est aussi avoir du style. Un design intemporel, des meubles naturels en bois de grande qualité ou des matériaux d'emballage économes en ressources : toutes ces subtilités créent une image élégante et cohérente de tous ceux qui partagent la responsabilité de la Terre Mère et de ses trésors.

Nous savons depuis longtemps que la protection de l'environnement ne peut être laissée aux seuls responsables politiques et organisations environnementales.

En tant qu'employeur et site de production, nous sommes tous les jours aux commandes d'un canot de sauvetage manoeuvrable et nous pouvons atteindre un certain degré de durabilité en agissant. L'ensemble de notre production étant basée sur place en Allemagne, nous pouvons toujours prendre les choses en main et fonctionner de la manière la plus efficace possible sur le plan énergétique.

Nos produits portent le label FSC, la marque d'une gestion forestière responsable. Nous n'utilisons aucun phthalate et nous ne commercialisons pas de papier peint vinyle. Les papiers peints à impression numérique de la nouvelle collection Into Adventure, des collections Ink, Wanderlust et RAW sont produits avec un toner certifié alimentaire.

À l'occasion de la construction d'un nouveau hall d'impression, un accent particulier a été mis sur la durabilité et la protection du climat. Cela nous permet d'utiliser une partie de notre production avec de l'électricité issue d'installations photovoltaïques. Nos emballages sont recyclables à 100 % et nos envois de colis en Allemagne sont considérés comme neutres pour le climat.

Rien n'est plus ardu que de se restreindre soi-même et de limiter ses besoins, d'imposer des interdictions ou de se passer à long terme de biens de consommation populaires.

Et quand nous tapissons la nouvelle chambre de nos enfants et la décorons de forêts tropicales, de motifs animaliers ou d'impressionnantes photos de la nature, nous ne devons en aucun cas oublier que ce sont eux qui prendront un jour la relève de nos bateaux de sauvetage climatique. Ce dernier point devrait nous motiver tous à conserver une gestion respectueuse de notre nature à long terme et même à agir de façon un peu plus cohérente chaque jour.

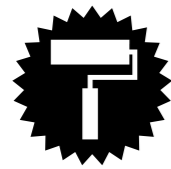

**FOTOTAPETEN VLIES
PHOTOMURALS NON WOVEN
PAPIERS PEINTS
PANORAMIQUES INTISSÉ**



**Komar Digitaldruck Fototapeten –
gut für Daheim, gut für die Umwelt**

Um ein Durchscheinen des Untergrundes zu vermeiden, muss dieser eine homogene Färbung aufweisen, sauber und glatt sein.

1. Legen Sie die Tapete vor dem Verkleben aus und kontrollieren Sie diese, da wir für Klebekosten nicht haften können.

2. Um die Position der ersten Bahn zu markieren, zeichnen Sie mittels Wasserwaage und Lot Hilfslinien mit Bleistift an die Wand.

3/4. Die Tapete kann in Wandklebetechnik angebracht werden; hierzu den Kleister mit einer Rolle oder einer Bürste bahnenweise auf die Wand gleichmäßig auftragen. Mit einem sauberen Tuch, weichen Roller oder Bürste die Tapete andrücken; von oben nach unten und von innen nach außen arbeiten. Das Trocknen muss langsam erfolgen, um ein Klaffen an den Verbindungslinien und ein Rissigwerden der Tapete zu vermeiden.

5. Die Bahnen der Vliestapeten werden Stoss an Stoss verklebt. Verwenden Sie dafür handelsüblichen Kleister für Vliestapeten. Arbeiten Sie daher bei einer Zimmertemperatur von ca. 18-20°C, vermeiden Sie Luftzug (Fenster geschlossen halten, im Winter mäßig heizen).

6. Abschließend Überstände mit einem Cutter vorsichtig abschneiden. Kleisterreste auf der Tapete sofort mit einem feuchten Schwamm oder Tuch abtupfen.

**Komar Digital Printed Wallpaper –
good for the home, good for the environment**

All surfaces must be of homogeneous colour, be clean, smooth and free from dust.

1. Lay out and check the wallpaper for any defects before applying, as we cannot offer compensation once the wallpaper has been applied.

2. To mark the position of the first panel, draw guide lines on the wall with a pencil using a level and plumb line.

3/4. The wallpaper can be applied using the wall pasting technique: to do this, apply the paste evenly to the wall one panel at a time using a roller or brush. Press the wallpaper

with a clean cloth, soft roller or brush; work from top to bottom and from the inside to the outside. Drying must be done slowly to avoid gaping at the joint lines and cracking of the wallpaper.

5. The panels are applied edge to edge. Use commercially available paste for non-woven wallpaper. Work at a room temperature of about 18 – 20°C, avoid drafts (keep windows closed, moderate heating in winter).

6. Finally, carefully cut off any excess with a cutter. Remove paste residues on the wallpaper immediately with a damp sponge or cloth.

**Les papiers peints panoramiques Komar en
impression numérique – superbes pour votre
intérieur et bons pour l’environnement**

Pour éviter que le support ne transparaisse, il doit présenter une coloration homogène, être propre et lisse.

1. Étaler et vérifier le panoramique avant tout travail, la pose vaut l’acceptation du produit.

2. Pour positionner le 1er lé, tracer au crayon une ligne horizontale et verticale à l’aide d’un niveau et d’un fil à plomb.

3/4. La pose du papier peint panoramique se fait par encollage du mur. Pour cela, étaler la colle uniformément sur le mur – de la largeur d’un lé – à l’aide d’un rouleau ou d’une brosse. Maroufler avec un chiffon propre, une brosse ou un rouleau doux; partir du haut vers le bas et de l’intérieur vers l’extérieur. Le séchage doit être réalisé lentement, car un séchage trop rapide pourrait provoquer un écartement aux joints et la matière du panoramique risquerait de devenir cassante.

5. Poser les lés du panoramique intissé bord à bord. Utiliser pour cela une colle usuelle spécialement pour intissé. Merci de veiller à ce que la température soit ambiante à environ 18-20°C, éviter les courants d’air (garder les fenêtres fermées, chauffer modérément en hiver).

6. Pour terminer, couper délicatement les surplus avec un cutter. Eliminer de suite en tamponnant les excédents de colle sur les lés à l’aide d’un chiffon ou d’une éponge propre et légèrement humide.

Gebrauchsanweisung | Direction of use | Mode d’emploi

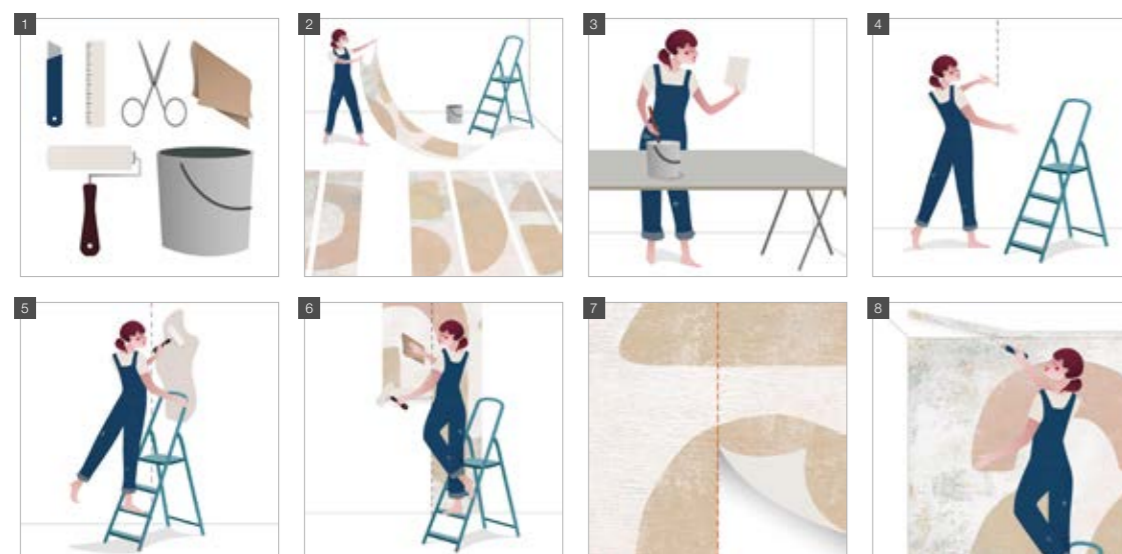

**SELBSTKLEBENDE TAPETEN AUF VLIES
SELF-ADHESIVE MURALS ON NON WOVEN
PAPIERS PEINTS
PANORAMIQUES INTISSÉ**

Kurzanleitung – KOMAR DOT

KOMAR DOT ist eine selbstklebende Tapete, welche mühelos und ohne Schmutz, mit einer starken, langlebigen und wieder entfernbaren Verklebung, an die Wand angebracht werden kann. Um die besten Ergebnisse mit Ihrem KOMAR DOT zu erzielen, achten Sie darauf, dass der Untergrund vor dem Aufbringen sauber, glatt und trocken ist.

Entfernen Sie ca. ¼ des Trägerpapiers, indem Sie das Trägerpapier nach hinten umklappen, um die Klebefläche freizulegen und bringen Sie den Sticker in die richtige Position. Richten Sie den KOMAR DOT eventuell neu aus – der KOMAR DOT ist replatzierbar. Ziehen Sie den Rest des Trägermaterials gleichmäßig ab und üben Sie von der Mitte nach Außen Druck aus, bis das komplette Motiv auf die Wand aufgebracht ist. Entfernen Sie eingeschlossene Lufttaschen durch Ausstreichen.

Testen Sie vor der Verwendung immer erst die Kompatibilität. Bringen Sie dafür ein kleines Reststück an einer unauffälligen Stelle auf und lassen Sie dieses 2-3 Tage haften.

Quick reference guide – KOMAR DOT

KOMAR DOT is a self-adhesive wall decoration, which can be easily applied using a strong and durable bonding agent directly to the wall and can easily be removed without leaving a stain. In order to achieve the best possible results with your KOMAR DOT, please ensure that the surface is clean, smooth and dry before the application.

Remove approximately ¼ of the foil backing from the top of the design by folding back the foil towards the rear, revealing the adhesive agent. Once top ¼ the adhesive side is exposed, apply the sticker to the surface in the correct position. If necessary, realign the KOMAR DOT – the KOMAR DOT can be repositioned. Gently remove the rest of the foil backing and apply pressure from the center towards the outside edges – until the complete design is well bonded to the wall. Remove air pockets by carefully pressing them towards the outside.

Before usage, always test the wall compatibility first. By attaching a small leftover piece in an insignificant spot and let it adhere for 2-3 days.

Guide rapide – KOMAR DOT

KOMAR DOT est un papier peint adhésif qui peut s’appliquer facilement au mur sans laisser de traces, à l’aide d’un adhésif puissant, durable et amovible. Pour obtenir d’excellents résultats avec votre KOMAR DOT, assurez-vous que la surface est propre, lisse et sèche avant la pose.

Retirez environ ¼ du liner (papier support) en le pliant vers l’arrière afin d’exposer la surface adhésive et d’amener l’échantillon dans la bonne position. Si nécessaire, réalignez le KOMAR DOT – le KOMAR DOT est repositionnable. Enlevez le reste du papier support de façon uniforme et exercez une pression du centre vers l’extérieur jusqu’à ce que l’ensemble du motif soit appliqué sur le mur. Supprimez les bulles d’air éventuelles en les marouflant.

Avant l’utilisation, testez toujours la compatibilité du support. Pour ce faire, posez un petit échantillon à un endroit discret et laissez-le coller pendant 2 à 3 jours.

Gebrauchsanweisung | Direction of use | Mode d’emploi

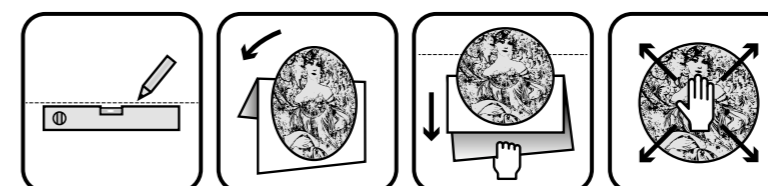

Das Zeichen für verantwortungsvolle Waldwirtschaft

FSC® C132165

Unsere Fototapeten sind FSC®-zertifiziert

Nos posters XXL sont certifiés FSC®

Our photomurals are FSC®-certified



gedruckt auf nach Oeko-Tex® Standard 100 zertifiziertem Vliesstoff

printed on non-woven material that has been certified according to Oeko-Tex® Standard 100

Impression sur non-tissé certifié Oeko-Tex® Standard 100

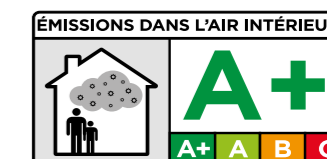

Watch our video
www.komar.de



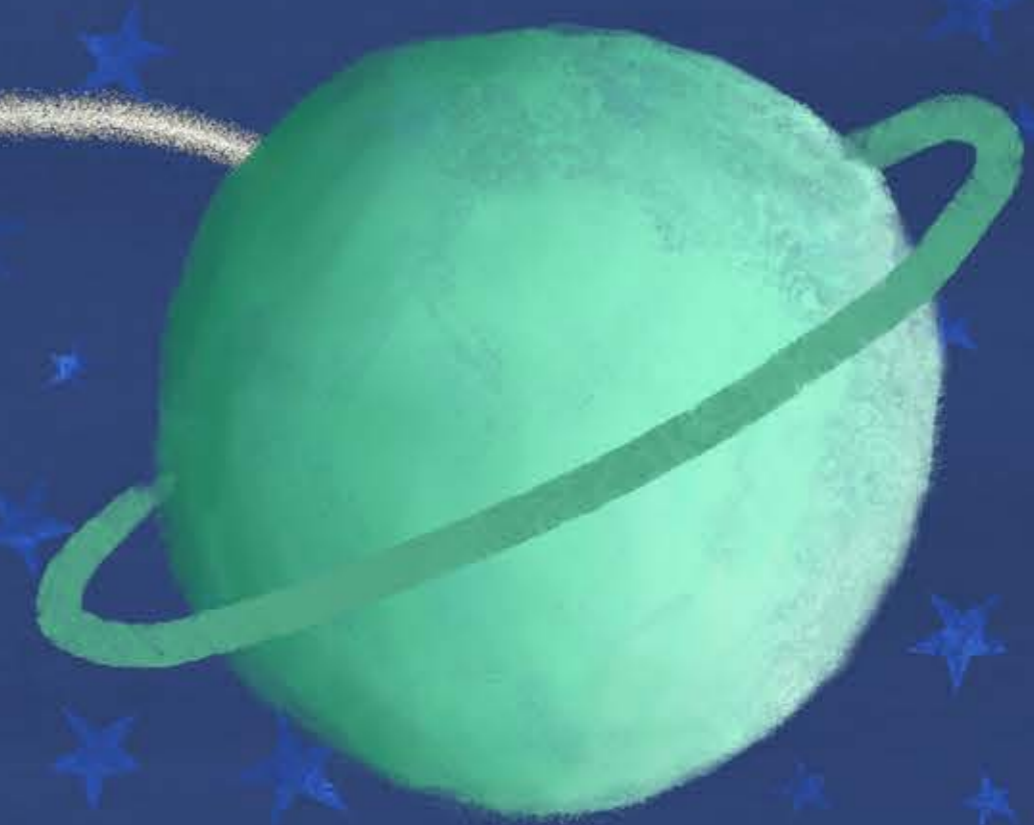

Komar

Products GmbH & Co. KG
Georg-Müller-Straße 2
D-83059 Kolbermoor

Tel.: +49 (0) 80 31 - 4 06 89 - 0
Fax: +49 (0) 80 31 - 4 06 89 - 50

www.komar.de

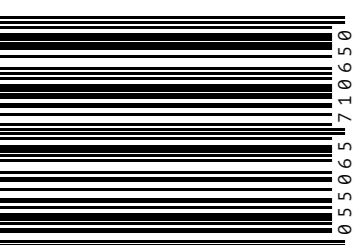

KAT-AV-E2